

安全・安心な
大会運営のため
体温記録活用
アプリを
導入しています。



50



第50回記念 見附市民マラソン大会



第8回

見附刈谷田川

ハーフマラソン大会

2022

4.17

日



▲見附のイメージキャラクター「ミッケ」



会場 / 見附運動公園多目的グラウンド

- ハーフ 9:10～スタート
- 10km 9:50～スタート
- 5km 10:10～スタート
- 3km 10:10～スタート
- 親子ペア1.5km 8:30～スタート



仮装ランナーも大募集!!

【主催】見附刈谷田川ハーフマラソン大会実行委員会
 【主管】見附市スポーツ協会・ミズノグループ、見附陸上競技協会

【後援】見附市・見附市教育委員会・(一社)見附市観光物産協会・見附商工会・
 新潟アルビレックスランニングクラブ・新潟日报社・スポーツニッポン新聞社新潟支局・
 (株)見附新聞社・BSN新潟放送・NST新潟総合テレビ・TeNYテレビ新潟・
 UX新潟テレビ21・FM新潟77.5・NPO法人見附市スポーツ協会



ゲスト 見附市出身 /
今井美穂さんが
応援します!



M I K A S A G R O U P



私たちは
見附刈谷田川ハーフマラソンを
応援しています。



ミカサグループ

株式会社

ミカサ

●本社 新潟県見附市新町1丁目9番22号
☎954-0057 TEL 0258-62-0145

株式会社

サンプラスト 三笠

●本社 新潟県見附市新町1丁目9番22号
☎954-0057 TEL 0258-62-0145

第8回 見附刈谷田川 ハーフマラソン大会

第50回記念見附市民マラソン大会

祝辞・あいさつ	2
大会要項	4
大会実行委員会	6
競技役員・ボランティア	8
競技規則及び注意事項	10
新型コロナウイルス感染予防対策マニュアル（抜粋）	11
大会スケジュール	12
エントリー状況	14
見附市内地図	16
シャトルバス運行表	18
駐車場案内	19
会場図	20
コース図	21
大会記録	24

参加者名簿

・親子ペア 1.5 km	26
・ハーフ	27
・10 km	29
・5 km	31
・3 km	32

祝 辞

見附市長 稲田 亮



第8回見附刈谷田川ハーフマラソン・第50回見附市民マラソン大会が開催されますことをお慶び申し上げます。また、多くの皆様を見附市にお迎えできますことを大変うれしく思っております。見附市民を代表して心より歓迎いたします。

今回の見附市民マラソン大会は第50回の記念大会となります。これまで大会を開催できたのは、参加いただいた多くの選手、大会を支えていただいたスタッフなど多くの関係者の皆様、協賛いただいた企業の皆様のおかげであり、心より感謝申し上げます。

新型コロナウイルス禍において、2年ぶりの開催となった昨年の第7回見附刈谷田川ハーフマラソン・第49回見附市民マラソン大会は、実行委員会で知恵を出し合い様々な感染防止対策を講じての大会開催でした。悪天候の中ではありませんでしたが、多くの選手の皆様をお迎えし、成功裏に終了したと聞いております。今年も昨年同様に感染防止策が講じられており、選手の皆様は何かとご不便も感じられるかもしれませんが、日ごろの練習の成果を十分に発揮され、早春のさわやかな風を感じながらゴールを目指してください。そして“優しい絆”の見附市民との交流を深めていただけたら幸いです。選手とスタッフが一丸となって昨年以上に素晴らしい大会にさせていただけたらと期待しております。

結びに、本大会にご尽力いただきました関係者、ボランティアスタッフの皆様にご心より感謝申し上げますとともに、選手の皆様のご健闘を心より祈念いたします。

あいさつ

見附刈谷田川ハーフマラソン大会実行委員会会長 清水 幸雄



色とりどりの花が咲き競う、華やかな季節を迎えました。

第8回見附刈谷田川ハーフマラソン大会・第50回記念見附市民マラソン大会にご参加のランナーの皆様、ようこそ見附市へお越しくださいました。皆さまを心より歓迎申し上げますとともに、大会を盛大に開催できますことを嬉しく存じます。

本大会は昨年に引き続き新型コロナウイルス感染症対策を十分に講じた「安全・安心な大会」の実現を目指し、実行委員会や関係者で議論を重ね、開催を迎えることになりました。ランナーの皆さまには感染症対策でご不便をおかけいたしますが、

何卒ご理解とご協力をいただきます様お願い申し上げます。

今回で見附市民マラソンが50周年と大きな節目を迎えることができました。これまで運営に関わられた方たち、支えてくださった地域・企業・関係団体の皆さま、そして歴代ランナーの皆さまの汗と努力の結晶である本大会を大切に、これから先も多くの方々に楽しんでいただける大会を目指してまいります。記念すべき今大会に参加されるランナーの皆さまにおかれましては、それぞれの目標に挑戦されるとともに、交流の輪を広げる機会として、有意義な1日となりますことを願っております。

本大会運営に際しては、約200名の市民の皆さまから役員・ボランティア、企業ボランティアとしてご協力を頂いております。実行委員会を代表し、心より感謝申し上げます。

結びに、協賛企業並びに関係団体の皆さま、地域の皆さまから、本大会の開催にあたり多大なるご支援とご協力を賜りましたことを改めて御礼申し上げますとともに、本大会が～市民一人1スポーツ～の実現に貢献できますことを祈念申し上げ、ご挨拶とさせていただきます。

ゲスト 今井美穂さん



応援コメント

今年もイベントの開催おめでとうございます。
ランナーの皆さまの一生懸命な姿に毎回勇気をもらっています。
皆さんが笑顔で最後まで走りきれるよう、私も全力で応援させていただきます！
素晴らしい1日となりますように。

プロフィール

1989年12月9日生まれ 新潟県見附市出身
新潟を拠点にモデル・タレントとして、各種メディア・
イベント・講演会に出演。
その他女性目線での商品開発や社会貢献活動を行う。

今井美穂 オフィシャルブログ

「いまいのいま」

URL <https://ameblo.jp/mi-hoooo/>





みつけ健幸の湯
ほっとぴあ

バリエーション豊かなお風呂と
各種癒しのサービスで
心も体もリラックス

岩盤浴とロウリュウが充実!人気の温浴施設

館内のご案内 9種のお風呂と各種癒しのサービスでゆったりのおんびりお過ごしください。

1F	2F	3F
<ul style="list-style-type: none"> ●食事処 健幸食堂「味(み)つけ」 ●ボディケア 体いやし處 ●カラオケコーナー 本町歌房 はもにー ●多目的室 梅の間・紫陽花の間 ●フロント 体いやし處 レストラン 	<ul style="list-style-type: none"> ●大浴場 あつ湯・ゆる湯 冷水風呂 電気風呂 遠赤外線サウナ (ロウリュウサービス) リラククスバス ジェットバス ●露天風呂 雲湯 炭酸風呂 寝転び湯 	<ul style="list-style-type: none"> ●岩盤温室 健汗房(約熱ロウリュウ) 三汗房「熱の間」(岩塩・高温) 三汗房「静の間」(深宝石・中温) 三汗房「温の間」(トルマリン・低温) 涼汗房(クールルーム) 香汗の間(ホットフロア) ●コミックコーナー ●カフェ Cafe hesso (カフェヘッソ)

みつけ健幸の湯
ほっとぴあ

〒954-0053 新潟県見附市本町1丁目4番23号

営業時間 朝8:00~夜11:00
(最終入場 夜10:30)
※岩盤浴の営業時間 朝9:00~夜10:00

TEL 0258-86-1126

ホームページ <http://www.hotpia.jp>

年中無休

※休日のみ、年に数回
お休みの場合があります。

ご利用料金

	入浴料金 (税込)	
	平日	土日祝日
大人	600円	700円
大人 (65歳以上)	500円	600円
子供 (小学生以下)	300円	350円

※入浴料金を含みます。※岩盤専用着をご用意いたします。

	岩盤料金を含むご利用料金 (税込)	
	平日	土日祝日
大人	1,100円	1,250円
大人 (65歳以上)	900円	1,050円
子供 (小学生以下)	550円	650円

●土日祝日にはお盆及び年末年始を含みます。●1回の入館につき何度でもご入浴いただけます。●浴室には、ボディソープ・シャンプーの備え付けがございます。●貸しタオルは入場料に含まれておりません。ご持参いただくか、貸しタオルセット(有料)をご利用ください。●当施設では、ペットの同伴入場はお断りしております。●お子様のみのご利用はできません。

交通のご案内

●コミュニティバスをご利用の方は「ほっとぴあ前」下車が便利です。

大会要項

(1) 趣旨

信濃川水系の刈谷田川が流れ、豊かな水と清涼な空気に恵まれている見附市。古くから川と人々の暮らしが結びつき、生活、農作業、水運等に広く利用されて来ました。また、甚大な洪水被害を受け、水害との戦いが続いた歴史があります。大規模河川改修事業により、安全、安心度が向上した刈谷田川を活用し、健幸なまちづくり、人が交流するまちづくりによる地域活性化に貢献します。

(2) 主催

見附刈谷田川ハーフマラソン大会実行委員会

(3) 後援

見附市・見附市教育委員会・(一社)見附市観光物産協会・見附商工会・新潟アルビレックスランニングクラブ・新潟日報社・スポーツニッポン新聞社新潟支局・(株)附新聞社・BSN新潟放送・NST新潟総合テレビ・TeNYテレビ新潟・UX新潟テレビ21・FM新潟77.5・NPO法人見附市スポーツ協会

(4) 協力

見附警察署、新潟県長岡地域振興局

(5) スポンサー

●メインスポンサー
ミカサグループ、株式会社クスマ
●ゴールドスポンサー
JAにいがた南蒲・コカ・コーラボトラーズジャパン株式会社・株式会社里味・新潟中央ヤクルト販売株式会社・キヤノントッキ株式会社・ミズノ株式会社・株式会社笹原建設・株式会社丸富 他スポンサー 104社

(6) 期日・日程

●令和4年4月17日(日)

検温所開設	7:00~
1.5km親子ペア	8:30~
ハーフ	9:10~
10km	9:50~
3km・5km	10:10~

(7) 会場

見附運動公園多目的グラウンド(スタート・ゴール)
見附市本町字焼田所1308-3
※天候によりスタート・ゴール地点を変更する場合があります。

(8) 参加資格

●小学1年生以上の完走能力を有し、健康状態が良好の人
●申込規約、主催者が指定する感染症対策に同意し参加料を納めた人
※未成年者の出場は保護者の承認が必要です。
※車椅子での参加は出来ません。

(9) 参加料金

(円)

1.5km親子	2,200
ハーフ	5,000
10km	3,500
3km	2,200
5km	1,100

(10) 市民マラソン大会 50回特別企画

- ・50歳・昭和50年生まれの見附市民ランナー参加費無料(全部門対象)
- ・見附市民で令和4年度中に50歳になる方(S47.4.1~S48.3.31生)
- ・見附市民で昭和50年生まれの方(S50.1.1~12.31生)

(11) 種目・部門

親子ペアマラソン		①小学1~3年生 親子
ハーフマラソン	男子	②高校生~39歳
	男子	③40歳~59歳
	男子	④60歳以上
	女子	⑤高校生~39歳
	女子	⑥40歳~59歳
	女子	⑦60歳以上
10km	男子	⑧高校生~39歳
	男子	⑨40歳以上
	女子	⑩高校生以上
5km	男子	⑪高校生~39歳
	男子	⑫40歳以上
	女子	⑬高校生以上
3km	男子	⑭4~6年生
	女子	⑮4~6年生
	男子	⑯中学生
	女子	⑰中学生

(12) コース

21P~参照

(13) 記録・計測

- 計測方法はネットタイム(スタートラインを越えてからのタイム)を採用する
 - 完走証の記録表記はネットタイムとする
- ※着順判定および記録計測は計測チップにて行います。計測チップを正しく装着していない場合や装着忘れの場合は、記録が残りません。

(14) 選手受付

大会当日、体温記録活用アプリ(テレサ)もしくは体調管理チェックシートを確認し、検温を実施する。
※ナンバーカード、計測チップ及び参加賞は事前郵送。

(15) 検温所・チェックシート提出受付

7:00~10:00
(受付会場:見附運動公園多目的グラウンド[会場図参照])
※チェックシートまたはアプリでの体調確認が取れない場合は参加をお断りします。

(16) 表彰

- 各部門1~6位を表彰。(ネットタイムでの順位)
 - ・1~6位に賞状・副賞を贈呈
 - ・1~3位までメダル贈呈
 - ・仮装ランナー賞2名表彰
- ※賞状・副賞・メダルを贈呈します。
※表彰は商品の発送をもって代えさせていただきます。

(17) お問い合わせ先

【見附刈谷田川ハーフマラソン大会実行委員会】
〒954-0034 新潟県見附市月見台1丁目9番1号
見附市総合体育館内
TEL.0258-62-3661 FAX.0258-62-1000
URL.http://www.mitsuke-marathon.com
大会当日:0258-63-5777(野球場)

見附から世界へ



Canon キヤノントツキ株式会社 本社／見附事業所

キヤノントツキ(株)は「有機EL製造装置」を
見附から世界へ届けています

詳しくはホームページへ



ホームページ

大会実行委員会

会 長	総合体育施設等指定管理者（見附市スポーツ協会会長）	清 水 幸 雄
副 会 長	見附市観光物産協会会長	原 山 義 史
監 事・競 技 部	見附市陸上競技協会会長	三 藤 良 行
監 事	見附市まちづくり課課長	大 野 務
会 計・競 技 部	見附市陸上競技協会副会長	五 十 嵐 利 花 子
委 員	総合体育施設等指定管理者（丸富）	柴 山 昌 彦
委 員	総合体育施設等指定管理者（笹原建設）	齋 藤 渡

【専門部会】

総 務 部	総合体育施設等指定管理者（丸富）	高 見 篤 志
総 務 部	総合体育施設等指定管理者（笹原建設）	内 藤 祥 一
総 務 部	見附市まちづくり課 スポーツ振興室係長	青 柳 充
総 務 部	総合体育施設等指定管理者（見附市スポーツ協会）	相 田 健 一
総 務 部	総合体育施設等指定管理者（見附市スポーツ協会）	高 井 勇 佑
企 画 部	ホテル つるや	村 上 雅 紀
企 画 部	見附市観光物産協会	寺 澤 正 夫
企 画 部	総合体育施設等指定管理者（ミズノ）	小 杉 俊 裕
競 技 部	見附市スポーツ協会理事	武 石 明 彦
競 技 部	見附市陸上競技協会	上 野 謙 一 郎
競 技 部	新潟アルビレックスランニングクラブ	田 中 義 雄

「正しい商い」を行なう処から
勸善懲惡の象徴である黄門様を
商標としました。

黄門人形の由来



くいどころ

里 味

さと み

営業時間

AM 11:00 ~ PM 10:00 (最終オーダー PM 9:40)

年中
無休

競技役員・ボランティア

総 司 令	相田 健一 (マラソン実行委員会)									
総 務 員	田中 義雄 (新潟アルビレックスRC)		植野 翼 (新潟アルビレックスRC)		小杉 俊裕 (マラソン実行委員会)		高井 勇佑 (マラソン実行委員会)		藤崎 康平 (マラソン実行委員会)	
審 判 長	三藤 良行 (マラソン実行委員会)									
ス タ ー ター	稲田 亮 (見附市長)		今井 美穂 (ゲスト)		清水 幸雄 (見附市スポーツ協会)		三藤 良行 (マラソン実行委員会)		原山 義史 (マラソン実行委員会)	
スタート招集・誘導係	牛腸 正 (見附市陸上競技協会)		石坂 勉 (見附市陸上競技協会)		上野 謙一郎 (マラソン実行委員会)		武石 明彦 (マラソン実行委員会)		犬塚 守明 (見附市サッカー協会)	
	岩崎 祐樹 (新セキノ興産)		佐藤 慎巴 (新セキノ興産)		杉岡 洸樹 (新セキノ興産)		佐藤 広夢 (新セキノ興産)		渡辺 一輝 (新セキノ興産)	
出 発 係	五十嵐利花子 (見附市陸上競技協会)									
制限時間判定	武石 明彦 (見附市陸上競技協会)									
場内アナウンス	澁谷 慎夫 (見附市スポーツ協会)									
庶 務 係	平井 友紀 (見附市スポーツ協会)									
先 導・後 走	大坂 修 (藤原建設)		宮島 修平 (藤原建設)		佐藤 聡 (見附市空手道連盟)		長谷川 千秋 (ミスノ飾)			
	植木 圭太 (藤原建設)		吉田 健 (藤丸富)		本名 伸男 (藤丸富)		桐生 翔太郎 (ミスノ飾)			
感 染 症 対 策 係	高見 篤志 (マラソン実行委員会)		内藤 祥一 (マラソン実行委員会)		寺澤 正夫 (マラソン実行委員会)		大原 誠治 (見附市スポーツ協会)		堀江 定昭 (見附市スポーツ協会)	
	金井 新示 (見附市スポーツ協会)		鈴木 義春 (見附市スポーツ協会)							
検 温・受 付 係	田中 義雄 (新潟アルビレックスRC)		山岸 綾子 (スポーツ推進委員)		本田 奈保 (スポーツ推進委員)		高井 真千子 (スポーツ推進委員)			
	植野 翼 (新潟アルビレックスRC)		関崎 幸雄 (スポーツ推進委員)		大滝 勇吉 (スポーツ推進委員)		斎藤 圭太 (スポーツ推進委員)			
	酒井 真栄 (見附市バレーボール協会)		三男 三男 (見附市バレーボール協会)		増田 亜由美 (見附市バレーボール協会)		山谷 由紀子 (見附市バレーボール協会)			
	長谷川あすか (見附市バレーボール協会)		早川 智子 (見附市バレーボール協会)		佐藤 秀一 (見附市まちづくり課)		乙川 悠哉 (見附市まちづくり課)			
荷 物 預 かり 係	長井 隆志 (マラソン実行委員会)		山崎 浩和 (見附市ソフトテニス連盟)		若杉 高幸 (見附市ソフトテニス連盟)		丸山 皓輝 (見附市ソフトテニス連盟)			
	志田 健太 (見附市ソフトテニス連盟)		花原 毅 (見附市ソフトテニス連盟)		渡辺 渚生 (見附市ソフトテニス連盟)					
チ ッ プ 回 収	竹田 友洋 (東京電力ホールディングス㈱)									
景 品・協 賛 品 配 布	相川 正美 (東京電力ホールディングス㈱)		吉田 正人 (東京電力ホールディングス㈱)		新澤 緑 (東京電力ホールディングス㈱)					
	丸山 和範 (ボランティア)		五十嵐 勝子 (ボランティア)		五十嵐 富雄 (ボランティア)		五十嵐 一浩 (ボランティア)			
	比企 彩菜 (ボランティア)		佐藤 純子 (ボランティア)		齋木 心 (ボランティア)		藤山 正行 (ボランティア)			
記 録 証 発 行 所	島 麻紀絵 (キャノントッキ㇏)		長谷川 秀仁 (キャノントッキ㇏)		川上 弘光 (キャノントッキ㇏)		小嶋 豊彦 (キャノントッキ㇏)		吉本 一成 (キャノントッキ㇏)	
	丸山 嘉勝 (ボランティア)									
広 報 車	青柳 充 (見附市まちづくり課)									
会 場 救 護 係	高見 篤志 (マラソン実行委員会)		内藤 祥一 (マラソン実行委員会)							
救護所(本部)	野崎 真知子 (見附市健康福祉課)		関 林 太郎 (見附市スポーツ協会)		小杉 万佐子 (見附市消防団)					
救護所(給水第1P)	佐藤 敦子 (見附市健康福祉課)		佐藤 宏子 (見附市消防団)		荒木 聖子 (見附市消防団)					
救護所(給水第2P)	土田 彩実 (見附市健康福祉課)		宮島 裕子 (見附市消防団)		中澤 由起子 (見附市消防団)					
救護所(折返し)	小川 和子 (見附市健康福祉課)		井上 恵 (見附市消防団)		下村 千紘 (見附市消防団)					
救護車(本部)	原山 寛 (藤原建設)									
救護車(折返し)	小林 茂一郎 (藤原建設)									
定 位 監 察 員	石川 真梨子 (見附MBC)		久保田あけ美 (見附MBC)		田中 智子 (見附市ソフトテニス少年団)		石田 留美 (見附市ソフトテニス少年団)		諸橋 幸子 (見附市ソフトテニス少年団)	
	五十嵐久美子 (見附市ソフトテニス少年団)		相場 雅典 (中学校体育連盟)		柳沼 里沙 (中学校体育連盟)					
	高野 将克 (見附プレブアローズ)		田代 真一 (見附プレブアローズ)		加藤 みちよ (見附プレブアローズ)		田中 奈緒 (見附プレブアローズ)		小師 祐介 (見附プレブアローズ)	
	小井 良平 (見附プレブアローズ)		津村 誠 (中学校体育連盟)		北村 悟 (見附プレブアローズ)		田中 泰弘 (見附プレブアローズ)		若林 竜司 (見附プレブアローズ)	
	関 健太郎 (見附MBC)		山本 之隆 (見附MBC)		齋藤 健 (見附MBC)		名古屋 一茂 (見附MBC)		岩瀬 益雄 (見附バスケットボール協会)	
	加藤 秀之 (見附市陸上競技協会)		宮島 功 (見附バドミントン少年団)		西脇 悠太 (見附バドミントン少年団)		望月 奈美 (見附バドミントン少年団)		河村 康弘 (見附バドミントン協会)	
	橋 実 (見附バドミントン協会)		大久保 和則 (見附バドミントン協会)		板垣 清明 (見附バドミントン協会)		田崎 隆 (見附市消防団)		石田 晃一 (見附市相撲協会)	
	田中 義一郎 (見附市相撲協会)		小泉 勝 (見附市相撲協会)		吉岡 清和 (見附市相撲協会)		上野 洋一 (見附市相撲協会)		西原 和寿 (見附市相撲協会)	
	稲田 哲 (見附市相撲協会)		稲田 哲朗 (見附市相撲協会)		ボランティア (見附野球協会)		ボランティア (見附野球協会)		佐藤 貴夫 (見附JVC)	
	斎藤 幸人 (見附市サッカー協会)		源川 和義 (見附FC・U-12)		丸山 竜次 (見附FC・U-12)		白瀬 雅夫 (見附市消防団)		高橋 辰佳 (見附市消防団)	
	清水 達也 (見附市消防団)		三沢 俊之 (見附市消防団)		北崎 隆 (見附市消防団)		菊地 篤 (見附市消防団)		清水 豪紀 (見附市消防団)	
	澁谷 佑太郎 (見附市消防団)		寺尾 心也 (見附市消防団)		田村 史行 (見附市消防団)		柴原 大樹 (見附市消防団)		北村 由陽 (見附市消防団)	
	土田 栄治 (見附市消防団)		倉重 礼子 (見附市テニス協会)		佐野 統康 (見附市テニス協会)		松井 文文 (見附市テニス協会)		吉田 太 (見附市消防団)	
	斎藤 康文 (見附市消防団)		八木 章弘 (見附市消防団)							
市バス1号シャトル添乗	唐澤 忠雄 (見附弓道会)									
市バス2号シャトル添乗	藤井 正彦 (見附業道クラブ)									
市バス3号シャトル添乗	銀山 良雄 (見附市スポーツチャンバラ協会)									
業権ランナー輸送車添乗	藤崎 康平 (マラソン実行委員会)									
参加者送迎補助1号車	榊澤 直純 (見附南JBC)									
バス発着係運動公園	小池 淳一 (中学校体育連盟)									
バス発着係第9駐車場	田巻 又夫 (今町ウイングス)									
バス発着係見附市役所	横塚 紀子 (今町ウイングス)									
バス発着係市立病院	佐藤 綾香 (今町ウイングス)									
会場1駐車場	登坂 昇二 (見附市ゲートボール協会)									
会場2・3駐車場入り口	柿本 艶子 (見附市ゲートボール協会)									
会場2駐車場	大関 美恵子 (見附市ゲートボール協会)									
会場3駐車場	土屋 ヨリ子 (見附市ゲートボール協会)									
会場4駐車場	ボランティア (見附市陸上競技協会)									
会場5駐車場	ボランティア (見附野球協会)									
会場6駐車場	笠松 正義 (見附市グラウンドゴルフ協会)									
会場7駐車場	ボランティア (見附野球協会)		ボランティア (見附野球協会)							
見附中学校校庭駐車場	大西 真哉 (中学校体育連盟)									
会場8駐車場	ボランティア (見附野球協会)									
会場9駐車場	小宮 辰男 (見附市グラウンドゴルフ協会)		笹井 勲 (見附市グラウンドゴルフ協会)							
見附市役所駐車場	高橋 洋士 (今町ウイングス)		野本 菜穂子 (今町ウイングス)							
市立病院正面駐車場	石田 直之 (今町ウイングス)		平沢 利香子 (今町ウイングス)							
給水係(第1・第5)	八木 則夫 (見附市陸上競技協会)									
	波木 智 (今町ウイングス)		小林 聡美 (今町ウイングス)		両田 美幸 (今町ウイングス)					
	羽賀 望 (今町ウイングス)		竹内 陽香 (今町ウイングス)		小山 麻子 (今町ウイングス)					
給水係(第2・第4)	田中 満 (見附市陸上競技協会)									
	五十嵐 睦美 (見附南JBC)		市川 聡子 (見附南JBC)		佐野 真弓 (見附南JBC)					
	森 愛美 (見附南JBC)		柴嶺 亜依 (見附南JBC)		下村 知恵 (見附南JBC)					
給水係(第3)	高藤 英紀 (見附市陸上競技協会)									
	坂牧 浩子 (くまはスポーツ少年団)		小林 綾子 (くまはスポーツ少年団)		高橋 恵理子 (くまはスポーツ少年団)					
	林 直子 (くまはスポーツ少年団)		星野 博子 (くまはスポーツ少年団)		清水 菜都子 (くまはスポーツ少年団)					



TASTE THE FEELING®



私たちにとって、地域社会は
かけがえのないパートナーです。



コカ・コーラ ボトラーズジャパン株式会社

BOTTLERS JAPAN INC.

<コカ・コーラ指定会社>

Coca-Colaとコカ・コーラは、*The Coca-Cola Company*の登録商標です。  <https://www.ccbji.co.jp/>

競技規則及び注意事項

- 選手はいかなる場合でも競技役員の指示に従ってください。
- 選手は体調管理記録アプリもしくは事前発送のチェックシートにて健康管理を行い、体調が悪い場合は出場を辞退してください。この場合、参加料の返金はできません。当日、アプリの提示またはチェックシートの提出が無い場合は参加をお断りする場合がございますので、必ずお持ちいただくようお願いいたします。
- マラソンでの周辺交通の影響を緩和するため、以下の地点で先頭選手通過から一定時間経過した後に、審判員・警察官・大会役員などにより足止め（ランナーストップ）を行う場合があります。
【足止め（ランナーストップ）箇所：県道210号交差点】
ハーフ 往路：3km 地点 復路：18.3km 地点
10km 往路：3km 地点 復路：7.2km 地点
- 競技役員が競技続行不可能と判断した場合、又は、競技役員の指示に従わない場合は、その競技の中止、又は出場を取り消すことがあります。
- 選手は必ず道路の左側を走ることとし、交差点では中心からはみ出してはいけません。ただし審判員・警察官・大会役員の指示があった場合はこの限りではありません。
- 選手は必ず大会事務局より配布されたナンバーカードを胸部につけ競技に参加してください。
- 各種目スタート時刻の10分前には、スタート地点へお集まりください。スタート時刻に遅れても、主催者は責任を負いかねます。遅れた場合は棄権とみなします。なお、その場合でも参加料は返金しかねますのでご注意ください。
- 親子ペアは親と子が手をつないで走り、ゴールしてください。単独のゴールは認められません。ゴール手前に単独で走ってきた場合は、その場でもう一人が来るまでお待ちいただきます。
- ウォーミングアップ用に7:30までトラックを開放します。（天候によってはトラックに入れられない場合もあります。時間変更等は場内放送にてご案内します）
- 事前発送時に記録計測チップをお渡ししています。競技終了後は記録計測チップを必ず返却してください。棄権する場合は同封の封筒でご返送ください。（送料はご負担ください）破損、紛失、未返却等の場合は実費分をご負担いただきますので十分ご注意ください。

- 完走証（記録証）は完走証発行所でナンバーカードを掲示して受け取ってください。（各種目とも棄権・失格した場合は発行されません）。
※天候によっては後日発送となる場合がございます。
- 表彰式は行いません。（後日発送をもって代えさせていただきます）
- 主催者は競技中の事故について応急処置のみ行いますが、その後の処置については一切責任を負いかねますのでご注意ください。なお、傷害保険は主催者で加入していますが、補償はその保険の適用範囲内です。
- 男女の更衣室が管理棟、野球場に用意されていますが、ロッカーはございません。荷物や貴重品の管理は各自で行ってください。盗難や紛失の場合、主催者は一切責任を負いかねます。特設ブース（テニスコート：会場図参照）にて手荷物預かりサービス（有料：500円）があります。
- 大会出場中の映像・写真・記事・記録のテレビ・新聞・雑誌・インターネット等への掲載権は主催者に帰属します。
- 個人情報については当大会のみ（プログラム・ホームページ・記録集計など）で使用するとともに感染症対策、参加者サービス向上を目的に次回大会など各種案内、情報提供に利用します。ご本人の同意を得ずに第三者に開示する事は正当な理由のない限り致しません。
- 地震・風水害・降雪・事件・事故などによる中止等、参加者の責に帰すことのできない事由の中止場合の参加料返金の有無、額等については、その都度主催者が判断し、決定します。
- 自家用車でお越しの方は、競技・交通の妨げになりますので、絶対に路上駐車はしないでください。
- ゴミは各自でお持ち帰りください。
- 本大会は日本陸連公認コースではありません。
- その他、日本陸上競技連盟競技規則及び本大会要項によりまします。

ALways Security OK
ALSOK

新潟総合警備保障株式会社

SUNTORY
SUNTORY BEVERAGE SOLUTION
SUNTORY BEVERAGE SOLUTION LIMITED

〒954-0112 新潟県見附市上新田上谷地7-7

TEL 0258-61-2620



新型コロナウイルス感染予防対策マニュアル（抜粋）

◆本大会へは、下記マニュアルをよくお読みいただいたうえでご参加ください。

本大会は、新型コロナウイルスに関する政府、新潟県及び見附市の方針、並びに日本陸上競技連盟の「ロードレース開催についてのガイダンス（第3版）」等を踏まえ、感染リスクを低減させた競技運営を目指し最低限必要とされる推奨事項を示すことを目的とする。

このマニュアルにおける大会関係者とは、選手や大会の運営に関わる主催者、競技役員、ボランティア、取材メディアをはじめ大会に関わる全員を対象とする。

1 大会開催の前提

- ① 大会出場の前判断は、原則として各参加者が大会要項を確認のうえ行ったものとする。
- ② 対象期間（令和4年3月28日（月）から4月17日（日）以下同じ）において、新潟県が緊急事態宣言、まん延防止等重点措置の実施区域となっている場合、新潟県が警報を発令している場合は、大会の中止を検討し、主催者が実施の可否を判断する。
- ③ 新潟県または見附市からイベントの開催、学校活動、県境を越えた移動など新型コロナウイルス感染症予防に関する要請がされている場合、要請内容を検討し主催者が大会実施の可否若しくは要請内容の対応を判断する。
- ④ 開催日までに参加者の都道府県が緊急事態宣言やまん延防止等重点措置、県外移動の自粛等の対象となった場合は、参加を制限する場合がある。
- ⑤ その他、主催者が大会の安全な開催が不可能であると判断した場合は中止する。

2 新型コロナウイルス感染症予防の基本方針

- ① 体調管理チェックシート若しくは体温記録活用アプリ（以下テレサ）での事前提出、事後記録
- ② マスクの持参、着用
- ③ 検温の実施
- ④ 手指の消毒
- ⑤ 3密（密閉、密集、密接）の回避
- ⑥ 換気の徹底（室内、移動中の車内）
- ⑦ ワクチン接種（未接種の方はPCR検査等）を推奨

3 大会関係者の留意事項

- ① 大会1週間前からの体調管理および検温を行いテレサまたは、体調管理チェックシート（大会前提提出用）を用いて記録し、大会当日に主催者に提出する。
- ② 体調管理チェックシートに該当箇所があった場合、テレサ活用時に事前に体調が悪い（該当項目があった）場合、又は検温時、37.5℃以上と確認された場合は大会への出場や大会運営への従事を認めない。
- ③ 大会への出場者及び大会従事者は、受付完了後にリストバンドを装着する。
- ④ 密閉、密集、密接の3密回避を徹底する。
- ⑤ 出場者及び大会従事者は、可能な限りソーシャルディスタンスを確保する。
- ⑥ マスクの着用、手指消毒を徹底する。
- ⑦ 出場者及び大会従事者は、会場内で出たゴミは各自で持ち帰る。
- ⑧ 大会の2週間前から飲酒を伴う会合等への出席は極力控える。

4 大会運営の留意事項

- ① 大会役員などすべてのスタッフに常時マスク着用を義務付け

る。

- ② 選手には、競技中（ウォーミングアップ、クールダウン含む）以外のマスク着用を義務付ける。
- ③ 会場の報道関係者、観戦者等もマスク着用を義務付ける。
- ④ 競技者と対面・接触する可能性があるスタッフは必要に応じてフェイスシールド、手袋、ガウンなどを着用する。
- ⑤ 会場では可能な限り他人との距離を確保し、必要以上の会話を避ける。
- ⑥ 選手の待機場所、大会役員や運営スタッフが滞留する場所にはアルコール等の手指消毒剤を用意する。
- ⑦ 会場には原則ゴミ箱は置かず、すべて自己責任での持ち帰りを周知する。
- ⑧ 喫煙所は設置しない。
- ⑨ 大会関係者の使用する物品（テーブル、イスなど）、運行車両の室内はこまめに消毒する。
- ⑩ 大会関係者が室内を利用する場合や運行車両は、換気を徹底する。
- ⑪ 大声や歌などによる応援は禁止する。（拍手や手拍子による応援は可）

5 競技の管理

- ① 本大会はブロックごとのウェーブスタート方式とする。ナンバーカードに記載のブロックごとの集合時間を厳守する。
- ② 出走直前までマスクを着用する。
※出走直前のマスクの廃棄に対処するため、スタート地点にゴミ箱を設置する。
※選手の判断でマスク着用での競技を認めるが、その際は熱中症等に十分に注意すること。
- ③ ゴール後、1人1枚不織布マスクを配布する。ゴール後は速やかにマスクの着用すること。
- ④ 給水所はペットボトルでの提供とする。
※ペットボトルはフタを閉め、給水ポイント付近のゴミ箱へ捨てること。路上等への投げ捨ては厳禁とする。
- ⑤ 唾や痰を吐く行為は禁止する。

6 新型コロナウイルス感染症対策室の設置

- ① 本大会における新型コロナウイルス感染症対策室を設置する。
- ② 同じく新型コロナウイルス感染症対策責任者を置く。

新型コロナウイルス感染症対策室	見附市スポーツ協会 0258-62-3661
感染症対策責任者	関 林太郎 当日：見附運動公園野球場 0258-63-5777

※その他

- ① 今大会は競技運営目的以外に、新型コロナウイルス感染症対策を目的として個人情報を取り扱う。新型コロナウイルス感染症として、主催者が必要と判断した場合、保健所・医療機関などの第三者機関へ提供することがある。
- ② 主催者は、大会関係者の新型コロナウイルス感染に対するいかなる責任も負わない。
- ③ 大会において発生した事故、傷害等の補償内容は、主催者が加入した保険の適用範囲内とする。
- ④ これ以外の詳細については、事前送付書類の「感染症対策についてのお願ひ」を確認すること。

 **新潟フローリング**

950-0813 新潟県新潟市東区大形本町 6-13-15
Tel.025-271-1500 Fax.025-273-1275
sekiguchi@n-flooring.co.jp
Mobile.090-4824-5138

有限
会社 **柏 建 工**

長岡市鉢伏町1325-7
TEL0258-36-4592 FAX0258-39-1653

大会スケジュール

4月17日(日)

7:00~10:00	検温所、チェックシート提出所開設 (見附運動公園多目的グラウンド〔会場図参照〕)
8:30	親子ペア スタート
9:10	ハーフマラソン スタート
9:50	10kmマラソン スタート
10:10	5km・3km スタート

- ◎今大会では開会式は行いません。8時に開会のご挨拶を場内放送いたします。集まらずその場でお聞きください。
- ◎今大会は、申込時の目標タイムを基にブロック分けを行い、ウェーブスタートで行います。集合方法等は、事前送付の書類をよくご確認ください。
- ◎ネットタイム方式での計測となりますので、記録証はタイムのみの記載となります。
- ◎表彰式は、後日賞状及び景品の発送をもって代えさせていただきます。

祝 見附刈谷田川ハーフマラソン 開催

OHMIYA SPORTS

ランニングシューズ在庫 県内No1! いつでも足型計測! 足にこだわる専門店!

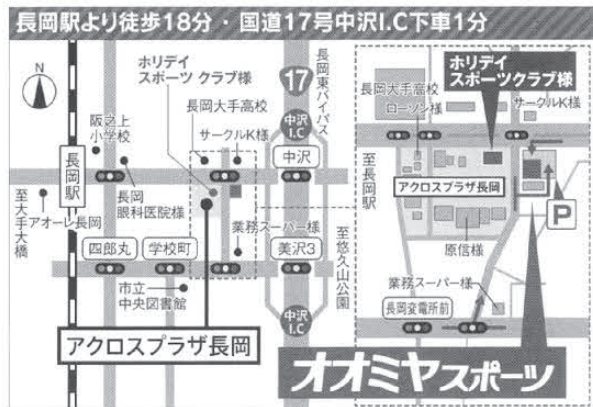

オオミヤスポーツ

住所:長岡市美沢3丁目469番地

tel 0258-38-0038 fax 0258-38-0039

HP : www.ohmiya-sports.com

一時的な精神的ストレスがかかる状況での

ストレス緩和 睡眠の質向上



機能性表示食品

1本(100ml)に「乳酸菌 シロタ株」を1,000億個含んでいます。

〈乳製品乳酸菌飲料〉

届出表示:本品には乳酸菌 シロタ株(L.カゼイ YIT 9029)が含まれるので、一時的な精神的ストレスがかかる状況でのストレスをやわらげ、また、睡眠の質(眼りの深さ、すっきりとした目覚め)を高める機能があります。さらに、乳酸菌 シロタ株(L.カゼイ YIT 9029)には、腸内環境を改善する機能があることが報告されています。●食生活は、主食、主菜、副菜を基本に、食事のバランスを。●本品は、疾病の診断、治療、予防を目的としたものではありません。●本品は国の許可を受けたものではありません。

新潟中央ヤクルト販売株式会社

〒950-2032 新潟市西区的場流通 1-3-1 TEL.025(268)8960 FAX.025(268)0050
<http://www.niigatachuo-yakult.co.jp>

【お申し込み・お問い合わせ】 ☎ **0120-8960-74** (土・日・祝日・年末年始を除く)
ヤクルト

クレジットカード決済対応! / WEBからのお申し込みは

ヤクルト届けてネット 検索



人も地球も健康に

Yakult

エントリー状況

●都道府県別集計

都道府県名	男	女	合計
宮城県	4		4
山形県	1		1
福島県	9		9
茨城県	5	3	8
栃木県	4		4
群馬県	15	3	18
埼玉県	18	1	19
千葉県	7	4	11
東京都	8	3	11
神奈川県	10	2	12
新潟県	770	209	979
富山県	6		6
石川県	3		3
山梨県	1		1
長野県	5		5
静岡県	1		1
京都府	2	1	3
大阪府	2		2
兵庫県	1		1
奈良県	1		1
島根県	1		1
合計	874	226	1,100

●市町村別集計

市区町村	男	女	合計
見附市	177	55	232
新潟市	181	50	231
長岡市	169	38	207
三条市	50	13	63
小千谷市	36	20	56
柏崎市	18	6	24
上越市	20	4	24
燕市	18	2	20
南魚沼市	16	3	19
五泉市	10	7	17
魚沼市	13	2	15
村上市	9	3	12
阿賀野市	9	2	11
新発田市	8	1	9
妙高市	8		8
加茂市	5	1	6
十日町市	5		5
刈羽村	3	1	4
胎内市	3		3
出雲崎町	2	1	3
弥彦村	2		2
聖籠町	2		2
湯沢町	2		2
田上町	1		1
佐渡市	1		1
関川村	1		1
津南町	1		1
合計	770	209	979

●種目別参加者数集計

	種目名	合計
①	1.5km親子	146
②	ハーフ男子高校生～39歳以下	113
③	ハーフ男子40～59歳	290
④	ハーフ男子60歳以上	79
⑤	ハーフ女子高校生～39歳以下	14
⑥	ハーフ女子40～59歳	40
⑦	ハーフ女子60歳以上	11
⑧	10km男子高校生～39歳以下	59
⑨	10km男子40歳以上	144
⑩	10km女子高校生以上	49
⑪	5km男子高校生～39歳以下	25
⑫	5km男子40歳以上	49
⑬	5km女子高校生以上	41
⑭	3km男子小学4～6年生	34
⑮	3km女子小学4～6年生	35
⑯	3km男子中学生	32
⑰	3km女子中学生	12
	合計	1,173

For the best color arrangement

培われた sense & technology

株式会社フジニは『高機能人工皮革』の染色加工を専門とする会社です。

弊社の染色品は有名ブランドスポーツシューズで使用されています。



株式会社 フジニ

〒954-0034 見附市月見台1丁目3番1号

TEL (0258) 62-1470 (代)

FAX (0258) 63-5153

URL <http://www.fujini.co.jp/>



株式会社 今井鉄工

株式会社 IMI

〒954-0058 新潟県見附市葛巻3丁目2-1

TEL : 0258-89-6005(今井鉄工) 0258-89-8166(IMI)

FAX : 0258-89-6036

mail : imaitekkou@leaf.ocn.ne.jp



屋根・壁・太陽光発電・・・創エネで未来をリード!

セキノ興産

セキノ興産 検索

<http://www.sekino.co.jp>

株式会社 セキノワークス 見附工場

〒954-0076 新潟県見附市新幸町10-3

☎ (0258) 61-4840 FAX (0258) 61-4845

見附市内 地図



道の駅 パティオにいがた

見附今町・長岡中之島
大風合戦会場



中之島見附IC

より豊かな生活応援します
マルイグリーンカード・**会員募集中!!**
コジカカード

お得な特典がいっぱいのカードです



株式会社 **マルイ**

<http://www.super-marui.com/>

マルイ本部 / 見附市今町3-11-68 ☎ (0258) 66-0101 (代表)

シャトルバス運行表

【第9駐車場⇔会場】

第9駐車場(大平森林公園)から運動公園まではシャトルバスで随時運行します。

運行時間：7:30～12:30



【JR 見附駅⇔ 見附市役所正面・職員駐車場⇔ 見附市立病院⇔会場】

下記の時刻表で運行します。



行き時刻表

見附駅→市役所正面・職員駐車場→市立病院→運動公園(マラソン会場)

	JR見附駅発	見附市役所	市立病院	運動公園着	方面	電車時刻表(見附駅着)
1便	6:50	7:00	7:10	7:20	新潟方面行 長岡方面行	6時25 44 6時18
2便	7:10	7:20	7:30	7:40	新潟方面行 長岡方面行	7時03 7時07
3便	7:35	7:45	7:55	8:05	新潟方面行 長岡方面行	7時19 33(特)
4便	7:55	8:05	8:15	8:25	新潟方面行 長岡方面行	7時39 48 7時49
5便	8:20	8:30	8:40	8:50	新潟方面行 長岡方面行	8時02 8時10 18(特)
6便	8:40	8:50	9:00	9:10	新潟方面行 長岡方面行	8時25
7便	9:05	9:15	9:25	9:35	新潟方面行 長岡方面行	8時44(特) 8時46
8便	/	9:25	9:35	9:45	新潟方面行 長岡方面行	

※交通状況・天候などにより、運行時間に遅れが生じることがございます。
ご了承ください。

帰り時刻表

運動公園(マラソン会場)→市立病院→市役所正面・職員駐車場→見附駅

	運動公園発	市立病院	見附市役所	JR見附駅着	方面	電車時刻表(見附駅発)
1便	10:40	10:45	10:50	10:55	新潟方面行 長岡方面行	11時49(特) 11時06(特)
2便	10:45	10:50	10:55	11:00	新潟方面行 長岡方面行	11時55 11時16
3便	11:05	11:10	11:15	11:20	新潟方面行 長岡方面行	
4便	11:10	11:15	11:20	11:25	新潟方面行 長岡方面行	
5便	11:30	11:35	11:40	11:45	新潟方面行 長岡方面行	
6便	11:35	11:40	11:45	11:50	新潟方面行 長岡方面行	12時09
7便	11:55	12:00	12:05	12:10	新潟方面行 長岡方面行	
8便	12:00	12:05	12:10	12:15	新潟方面行 長岡方面行	
9便	12:20	12:25	12:30	12:35	新潟方面行 長岡方面行	
10便	12:25	12:30	12:35	12:40	新潟方面行 長岡方面行	12時52 13時52 13時10 48(特)

株式会社 高橋産業

見附市上新田町5番19号
TEL (0258) 66-2986
FAX (0258) 66-0875

会場図

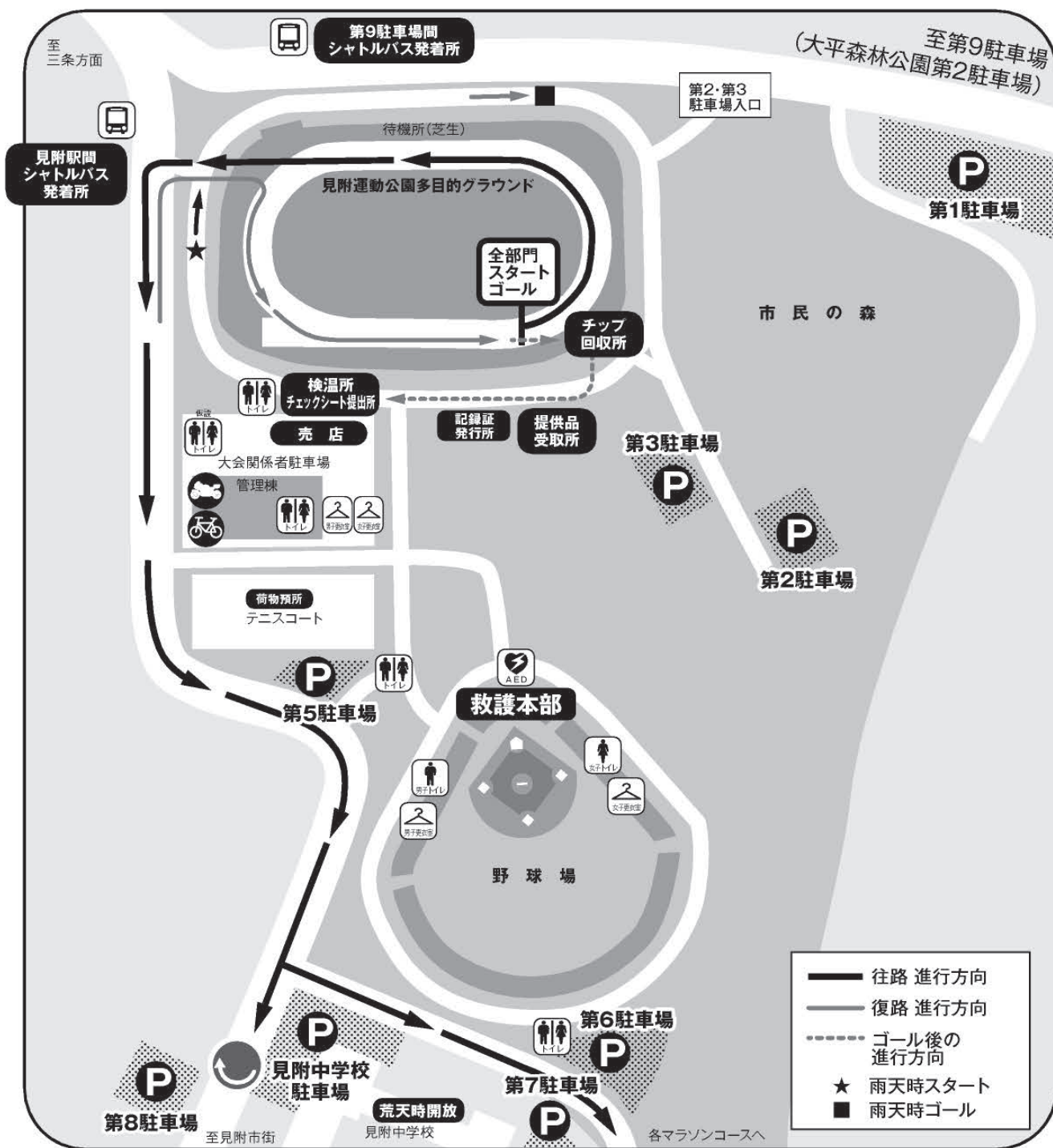

見附商工会

会長 三本泰輔
副会長 坂田政元
副会長 浅野敬夫
役職員一同



有限会社 松永左官工業

〒955-0843 新潟県三条市条南町2番12号
TEL0256-32-3307 FAX0256-35-5285
E-mail : sudo-matsunaga@coffee.ocn.ne.jp

コース図



災害に負けない暮らしを
どこでも、いつでも見守ります。

Remote location monitoring system

**クラウド型
防災監視カメラシステム eT001s**

<http://etrust.ne.jp/>

ETRUST 〒940-0871新潟県長岡市北陽1丁目53番地54
株式会社 イートラスト TEL 0258-21-2500(代) FAX 0258-21-2540

1496

有限会社 **石黒輪業**

〒954-0059 見附市昭和町2-9-20
TEL.62-0982 FAX.63-1881



(株)山田工機

代表取締役 山田淳一

見附市本町2丁目14番15号

TEL0258-62-4354



丸正ニットファクトリー(株)

本社 〒954-0057 新潟県見附市新町 2-6-8
TEL0258-63-3213 E-mail: info@marusho-factory.co.jp

東京支社 〒150-0001 東京都渋谷区神宮前 1-1-16 1Mビル2F
TEL03-5786-0506 E-mail: info-tokyo@marusho-factory.co.jp

ハーフマラソンコース高低図

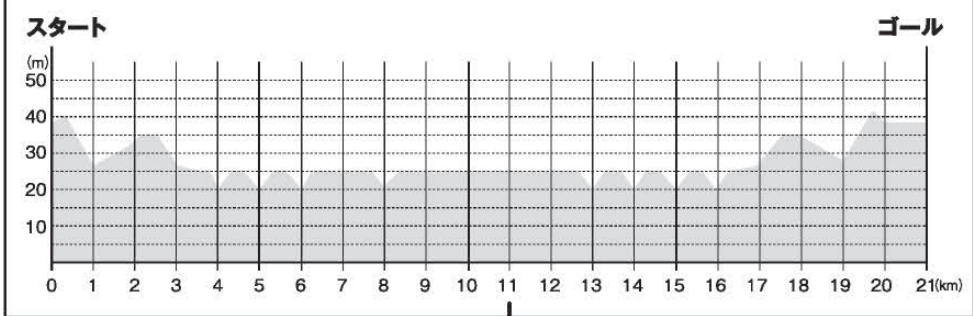

MITSUMOTO

株式会社
三本テキスタイル

扇長産業株式会社

歴代大会記録

ハーフ男子 高校生～39歳以下

順位	氏名	所属クラブ名	都市名	記録	年
1	木部 誠人	重川材木店	新潟市	1:14:00	2018
2	大関 喜行	モグランナー2	群馬県	1:14:09	2015
3	藤澤 聡志		上越市	1:14:14	2015
4	田中 北人	ナガオカサッシ工業	小千谷市	1:14:33	2019
5	涌井 圭介	新潟中央ヤクルト	埼玉県	1:15:10	2019
6	南波 佑輔	ヨネックス	柏崎市	1:15:27	2019

ハーフ男子 60歳以上

順位	氏名	所属クラブ名	都市名	記録	年
1	吉岡 明	利根郡信用金庫	群馬県	1:22:45	2017
2	阿部 昭一	メーヴェ	長岡市	1:25:52	2017
3	中越 隆英	角上魚類HD	燕市	1:26:17	2019
4	斉藤 正幸	日立陸上部OB	村上市	1:28:35	2016
5	桧山 和成	つくば陸協	茨城県	1:29:48	2015
6	坪谷 朝秋		加茂市	1:30:32	2015

ハーフ女子 40～59歳以下

順位	氏名	所属クラブ名	都市名	記録	年
1	堤 佳子	東北大学大学院医学系研究科	宮城県	1:27:13	2019
2	新保 佳代	新潟トキス	新潟市	1:28:40	2019
3	原 智美	チーム@6	長岡市	1:36:25	2019
4	坂井 優里	六華FC	神奈川県	1:36:35	2015
5	伊藤 礼子	TEAM 未来	新潟市	1:37:20	2015
6	原 智美	チーム@6	長岡市	1:38:24	2016

10km 男子高校生～39歳以下

順位	氏名	所属クラブ名	都市名	記録	年
1	齋藤 昌史		岐阜県	0:36:46	2019
2	藤田 考辰	ハクサンクラブ	石川県	0:38:25	2019
3	平井 健一郎		見附市	0:38:32	2019
4	由井 健太郎	NPRC	阿賀町	0:39:58	2019
5	木伏 宏俊	FPU	長岡市	0:40:43	2019
6	布川 政則		新潟市	0:41:02	2019

10km 女子高校生以上

順位	氏名	所属クラブ名	都市名	記録	年
1	高野 美紀	葦原陸上部	新潟市	0:41:20	2019
2	坂井 久美		新潟市	0:45:21	2019
3	水島 絵美		長岡市	0:45:26	2019
4	波形 美佳		新潟市	0:46:27	2019
5	加藤 澄子		新潟市	0:47:57	2019
6	五十嵐 ゆさえ	新潟中央ヤクルト	見附市	0:48:14	2019

5km 一般男子 40歳以上

順位	氏名	所属クラブ名	都市名	記録	年
1	高井 滋	いからしの里	三条市	0:17:27	2018
2	村山 亮	大阪屋湯本	十日町市	0:17:31	2017
3	張戸 隆行	見附陸協	見附市	0:17:37	2019
4	伊藤 哲也	新潟交通走遊会	新潟市	0:17:51	2015
5	藤巻 謙一	小千谷陸協	小千谷市	0:18:05	2015
6	伊藤 哲也	新潟交通走遊会	新潟市	0:18:05	2017

3km 男子 小学4～6年生

順位	氏名	所属クラブ名	都市名	記録	年
1	徳善 龍	龜田西小学校	新潟市	0:11:20	2017
2	佐藤 蓮	松浜小学校	新潟市	0:11:22	2016
3	帆刈 圭哉	桜が丘小学校	新潟市	0:11:31	2017
4	上田 楓真	小猿屋小学校	上越市	0:11:34	2017
5	加藤 大和		燕市	0:11:48	2016
6	浜田 光	新潟アルビレックスRC・見附	新潟市	0:11:54	2015

3km 男子 中学生

順位	氏名	所属クラブ名	都市名	記録	年
1	張戸 大雅	見附南中学校	見附市	0:09:53	2019
2	正野 学人	十日町中学校	十日町市	0:10:09	2017
3	西山 諒哉	栄中学校	三条市	0:10:20	2016
4	黒谷 優	村松桜中学校	五泉市	0:10:21	2018
5	遠藤 凧	魚沼市立広神中学校	魚沼市	0:10:30	2019
6	野村 正樹	見附中学校	見附市	0:10:31	2018

1.5km 親子

順位	親氏名	子氏名	所属クラブ名	都市名	記録	年
1	平澤 孝志	平澤 空	柏崎市荒浜小	柏崎市	0:05:46	2015
2	張戸 隆行	張戸 怜史	上北谷小	見附市	0:05:58	2015
3	小井沼 康良	小井沼 陸王		栃木県	0:06:04	2018
4	五十嵐 芳章	五十嵐 圭汰		福島県	0:06:12	2018
5	丸山 竜平	丸山 遥斗	見附小学校サッカー部	見附市	0:06:16	2018
6	大窪 宏尚	大窪 拓翔		富山県	0:06:17	2018

ハーフ男子 40～59歳以下

順位	氏名	所属クラブ名	都市名	記録	年
1	大島 拓郎	うなぎいぬ新潟	新潟市	1:13:45	2017
2	増井 哲也	NOSA I	新潟県	1:14:43	2019
3	桑山 浩伸		柏崎市	1:15:04	2019
4	下妻 孝弘	うなぎいぬ新潟	新潟市	1:15:47	2019
5	宮島 一馬		三条市	1:16:05	2019
6	西山 猛彦	コロナ	三条市	1:16:22	2017

ハーフ女子 高校生～39歳以下

順位	氏名	所属クラブ名	都市名	記録	年
1	高野 美紀	葦原陸上部	新潟市	1:31:00	2017
2	吉積 綾	うなぎいぬ新潟	新潟市	1:32:08	2019
3	大淵 明子	にゃんこりん	東京都	1:34:49	2015
4	大淵 千鶴		小千谷市	1:36:40	2019
5	杉森 香織		新潟市	1:38:25	2019
6	穴澤 聡子		魚沼市	1:39:11	2019

ハーフ女子 60歳以上

順位	氏名	所属クラブ名	都市名	記録	年
1	金井 博子		埼玉県	1:47:05	2016
2	佐藤 尚子		新潟市	1:56:43	2015
3	嶋 フキ子	佐倉陸友会	千葉県	2:01:41	2015
4	西澤 町子		新潟市	2:01:57	2018
5	宮島 千明	チームしらすざぎ	三条市	2:03:46	2019
6	森田 朋榮	湖衣姫	神奈川県	2:04:09	2019

10km 男子40歳以上

順位	氏名	所属クラブ名	都市名	記録	年
1	猪俣 弘太		長岡市	0:39:41	2019
2	安中 樹		三条市	0:40:02	2019
3	土屋 友洋		新潟市	0:41:24	2019
4	広井 孝行	八重電業社	長岡市	0:42:17	2019
5	諸橋 友行		見附市	0:43:52	2019
6	原山 勝美		長岡市	0:45:16	2019

5km 一般男子 高校生～39歳以下

順位	氏名	所属クラブ名	都市名	記録	年
1	中村 文彦	利根中央病院	群馬県	0:16:26	2016
2	若菜 優雅	ランニング&トラベリング	福島県	0:16:41	2016
3	鬼島 政春	立川ブラインド	阿賀野市	0:17:21	2015
4	西山 諒哉		三条市	0:17:25	2017
5	張戸 隆行	見附陸協	見附市	0:17:27	2017
6	中村 伸治	新発田市役所	新発田市	0:17:33	2017

5km 一般女子

順位	氏名	所属クラブ名	都市名	記録	年
1	佐瀬 萌生	新潟産大付鳳高	柏崎市	0:19:51	2015
2	長部 果穂	新潟産大付鳳高	長岡市	0:21:16	2015
3	浅賀 亜希子		群馬県	0:22:47	2019
4	水落 かおる		長岡市	0:22:51	2018
5	山田 美慶	新潟産大付鳳高	柏崎市	0:23:17	2015
6	水落 かおる		長岡市	0:23:17	2017

3km 女子 小学4～6年生

順位	氏名	所属クラブ名	都市名	記録	年
1	山崎 夢夏	三条ジュニア	三条市	0:11:46	2019
2	新明日 和	小金井小学校	福島県	0:11:47	2018
3	小相沢 朔羅	腰越 JSC	長岡市	0:11:48	2016
4	馬場 理奈	鶴城小学校	福島県	0:11:51	2017
5	上野 心温	今町小学校	見附市	0:12:11	2019
6	渡邊 琴葉	吉谷小学校	小千谷市	0:12:15	2017

3km 女子 中学生

順位	氏名	所属クラブ名	都市名	記録	年
1	渡部 春雅		神奈川県	0:11:19	2015
2	小林 萌香	片貝中学校	小千谷市	0:11:56	2017
3	井上 美那海	片貝中学校	小千谷市	0:12:09	2017
4	岡木 柚実	関原中学校	長岡市	0:12:19	2017
5	近藤 宙	見附中学校	見附市	0:12:28	2017
6	小林 萌香	新潟アルビレックスRC・OJA	新潟市	0:12:34	2016

※第7回大会(2021年)は天候不良によるコース変更の影響で参考タイムとなっている為、掲載しておりません。ご了承ください。

いいくらし、いいあした。



お店まで、徒歩0分。



原信ネットスーパー



スマホでカンタンお買い物。おうちでラクラク受け取り。

新規会員募集中!

スマホは
こちらから!



総合建設業

丸勝建設株式会社

新潟県見附市本町4丁目2番12号

TEL 0258-62-1446 / FAX 0258-62-1168

SUSTAINABLE
DEVELOPMENT
GOALS



リサイクルで社会に貢献する

株式会社 小林先二商店

見附市今町5丁目3番5号

TEL 0258-66-2388 FAX 0258-66-4765



発泡スチロール製品で未来を開く!

原山化成工業株式会社

TEL 0258-62-1351

<https://harayama-chemical-industry.com/>

参加者名簿

■親子ペアマラソンの部 (小学1～3年生+親)

No.	親氏名	子氏名	所属
5001	岩澤 誠	岩澤 佳樹	
5002	水内 聖矢	水内 乃衣	
5003	石井 康之	石井 智瑛	行田市立見沼小学校
5004	五十嵐 徳一	五十嵐 成	見附小学校
5005	塚原 博行	塚原 乃夏世	ファイト親父
5006	高橋 信明	高橋 利駆	片貝クロカン
5007	森田 真后	森田 翔一朗	
5008	桜井 寛士	桜井 凪	葛巻小学校
5009	生神 敏基	生神 倫太郎	
5010	真島 隆文	真島 咲彩	
5011	高野 謙治	高野 福心	
5012	星 光 明	星 篤 杜	今町小学校
5013	石黒 一成	石黒 飛羽	名木野小学校
5014	橋 武 志	橋 来 希	
5015	金ヶ江 沙織	金ヶ江 礼司	
5016	佐藤 栄利子	佐藤 優聖	田井小学校
5017	伊藤 裕也	伊藤 大翔	
5018	木歩土 直樹	木歩土 結菜	名木野小学校
5019	諸橋 麻衣子	諸橋 瑛麻	葛巻小学校
5020	吉野 光 子	吉野 琉生	今町小学校
5021	小林 亮	小林 ひかり	
5022	鈴木 直人	鈴木 颯宇	万代長嶺小学校
5023	丸山 悟	丸山 駈	
5024	板垣 美枝子	板垣 勇汰	
5025	伊部 智絵	伊部 正章	

No.	親氏名	子氏名	所属
5026	棚村 玲子	棚村 玲海	名木野小学校
5027	北村 由依	北村 夢大	
5028	新井田 謙	新井田 朔	
5029	岡元 美樹	岡元 舞翔	
5030	高橋 豊宗	高橋 碧	
5031	大野 宏	大野 航太郎	
5032	高橋 真由美	高橋 弦	南小学校
5033	今井 佑樹	今井 琉聖	
5034	岩内 陽	岩内 晴哉	
5035	小林 文泰	小林 暖士	今町小学校
5036	篠田 憲太	篠田 果歩	
5037	三枝 ゆみ	三枝 陽葵	
5038	恩田 裕子	恩田 怜	
5039	小林 里美	小林 希子	
5040	本間 康栄	本間 大賀	
5041	内海 昭徳	内海 嬉子	兼口ズデーライト
5042	根立 友樹	根立 悠陽	
5043	太田 博行	太田 椰奈美	
5044	佐野 蘭	佐野 翔琉	
5045	渡辺 亘	渡辺 大雅	守門RC
5046	高山 健司	高山 蒼	見附小学校
5047	松永 和仁	松永 心瑚	今町小学校
5048	羽田 英人	羽田 健人	
5049	滝沢 雅志	滝沢 健剛	
5050	滝沢 雅志	滝沢 秋翔	

No.	親氏名	子氏名	所属
5051	平澤 智則	平澤 圭叶	
5052	磯部 沙弥香	磯部 千鶴	見附小学校
5053	磯部 泰之	磯部 孝太郎	見附小学校
5054	小川 昭子	小川 睦仁	名木野小学校
5055	瀧澤 悠紀	瀧澤 誠太郎	新潟小学校
5056	小林 満	小林 晴道	
5057	難波 剛志	難波 健志	
5058	菊島 裕之	菊島 裕貴	
5059	長谷川 達也	長谷川 朔也	見附小学校
5060	新井田 悠	新井田 律	
5061	田村 英美	田村 清恋	安野小学校
5062	樋口 蘭	樋口 桜	
5063	結城 友和	結城 りよ	
5064	小林 俊英	小林 陽音	
5065	八木 由莉子	八木 奏太	
5066	河本 美穂子	河本 治也	
5067	長谷川 良夫	長谷川 瑠斗	
5068	野沢 ともこ	野沢 未羽	
5069	金子 克彦	金子 楓芽	名木野小学校
5070	井上 慎策	井上 愛理	名木野小学校
5071	穴澤 良弘	穴澤 蓮	
5072	難波 綾子	難波 侑里	
5073	小師 朝夕	小師 絵花	

■ハーフマラソン 高校生～39歳以下 男子の部

No.	氏名	所属
1001	田村 裕一	たむらん会
1002	柿島 清季	TEAM TOMOZO
1003	相馬 平	村上市役所
1004	今井 清隆	南魚沼市陸協
1005	高村 一樹	南魚沼市陸協
1006	大倉 慎	
1007	田中 北人	榑ナガオカサツ工業
1008	加藤 弘明	新潟県庁
1009	山賀 敏樹	
1010	本田 恵亮	淵本織機
1011	涌井 剛	ソニー生命
1012	川上 峻司	農地 かめ
1013	木部 誠人	
1014	江平 翼	
1015	溝坂 祐介	阿賀野市陸協
1016	水島 モネ	
1017	坪井 大樹	
1018	吉川 優也	JAIにいがた南蒲

No.	氏名	所属
1019	小林 道一	
1020	さとう まさき	
1021	野口 悠太郎	中央製版
1022	根津 崇	
1023	三上 直人	
1024	廣瀬 政司	
1025	高野 恒平	
1026	内山 瞬	
1027	柳澤 和人	
1028	篠田 憲太	
1029	菲澤 由吏	
1030	沢田 正樹	
1031	田中 雅也	
1032	新井 大地	
1033	杵 淵 勉	
1034	三本 拓	
1035	山田 真斗	恋のキュービット
1036	石橋 宏人	

No.	氏名	所属
1037	山川 浩幸	
1038	山口 直紀	SBS中越RC
1039	真保 祐弥	見附市立南中学校
1040	波形 樹	恋のキュービット
1041	柳田 和毅	
1042	加藤 尚希	長岡高専
1043	刈屋 正寛	長沢白山会
1044	西方 優太	パール金属
1045	高橋 昌平	上越市立城東中学校
1046	阿久津 忠秀	日本血液製剤機構
1047	安達 勇二郎	
1048	平田 貴洋	新潟病院
1049	大谷 篤史	競コーランニングクラブ
1050	福田 勝太郎	会津学院大学
1051	鈴木 幸治	
1052	木島 新太郎	
1053	今井 晃司	テクノエフアンドシー
1054	金ヶ江 哲平	

No.	氏名	所属
1055	田中 圭人	
1056	羽深 将人	
1057	貝瀬 淳	南魚沼市消防本部
1058	大久保 正輝	ヨネックス
1059	高橋 尚也	佐文工業所
1060	石上 崇博	
1061	菲澤 一太	
1062	井口 智季	
1063	相崎 涼太	小千谷酔走楽部
1064	伊勢 邦裕	キャノン株式会社
1065	土田 直人	
1066	大掛 弘樹	
1067	渡邊 啓介	
1068	田中 智成	
1069	高森 啓太	競コーランニングクラブ
1070	石塚 亮朗	
1071	越後谷 政幸	
1072	山田 隆英	長岡市立東北中学校



左官タイル工事一式・コンクリート工事

株式会社 マツナガ左官工業

〒954-0204 新潟県長岡市中西1245
TEL.(0258)66-6246 FAX.(0258)66-1516

見附近郊で搾られる生乳100%



諏訪牛乳

TEL.0258(62)0498

No.	氏名	所属
1073	榎井 孝輔	
1074	松川 正太郎	蒼柴クラブ
1075	五十嵐 勝	NYK、RC
1076	渋谷 建昭	外立ランニング倶楽部
1077	関 政彦	
1078	角田 裕一	
1079	南 隆行	チーム朝日山2019
1080	原 昌弘	
1081	皆川 裕司	
1082	南雲 清志	
1083	小林 電也	

No.	氏名	所属
1084	矢野 憲一	RRT
1085	木村 尚裕	小部屋の中の私
1086	新井田 悠	
1087	佐藤 友望	
1088	高橋 敦毅	きらく
1089	小野塚 純也	
1090	内山 謙	
1091	渡辺 裕也	
1092	皆川 雄機	
1093	佐藤 康洋	JAIにいがた南蒲
1094	大竹 健	JAIにいがた南蒲

No.	氏名	所属
1095	富所 裕	芳香草草園
1096	菊地 聡太	
1097	長澤 拓也	諏訪田製作所
1098	佐野 宏典	武士ノ花
1099	高田 義之	
1100	大竹 達也	TKK2022
1101	長沢 祐太郎	JAIにいがた南蒲
1102	大竹 義和	
1103	白鳥 直来	
1104	武田 昌彰	
1105	村上 周太郎	高森コーキ株式会社

No.	氏名	所属
1106	櫻井 幸央	岩塚製菓株
1107	山崎 健太郎	きらく
1108	丸山 知洋	
1109	松井 峻	
1110	浅野 駿	
1111	藤本 慎也	イーライリリー
1112	星 昂宏	
1113	内山 直輝	

■ハーフマラソン 40歳~59歳 男子の部

No.	氏名	所属
1201	大山 研二	RUNS
1202	本間 透修	新潟県老人ホームみどり
1203	南波 佑輔	
1204	藤谷 雄作	
1205	栗原 健太	うなぎいぬ新潟
1206	押味 和俊	新潟走友会
1207	藤澤 真仁	
1208	小田 成之	
1209	秋山 隆	
1210	本間 裕	秋葉山友の会
1211	熊倉 正樹	
1212	細野 賢一	新潟楽走会
1213	高橋 功児	
1214	野水 聡	猫パンチング
1215	村田 洋一	
1216	小倉 慶一	ほっちゃんりーず
1217	大嶋 太郎	
1218	水落 仁	
1219	中村 貴之	
1220	平澤 健太郎	
1221	片桐 大	
1222	吉田 友和	うなぎいぬ
1223	藤原 健一	
1224	新井 健一	チーム来富
1225	古高 伸浩	SARC
1226	池津 武比古	
1227	上村 淳一	
1228	松澤 俊輔	
1229	大澤 靖男	
1230	加島 長八	株式会社加島屋
1231	平澤 林太郎	
1232	五十嵐 健太	藤コキランニングクラブ
1233	黒岩 忠正	
1234	高野 佐敏	
1235	古保 貴之	山崎工業
1236	小林 貴之	
1237	松浦 康次	松浦国際特許事務所
1238	渡辺 郁夫	おぢや酔走楽部
1239	安斎 友裕	安達RC

No.	氏名	所属
1240	久我 信義	柏崎市役所
1241	相場 昌孝	
1242	安沢 昌俊	
1243	水野 博樹	
1244	渡部 新二	
1245	位田 貴司	たむラン会
1246	浅野 貴幸	
1247	大倉 昌夫	ARC
1248	坂口 雅広	MY Y
1249	関 拓巳	南魚沼市消防本部
1250	板屋 賢治	
1251	高橋 昭雄	
1252	松井 智宏	柏崎市消防本部
1253	堀川 亮	損害保険ジャパン株
1254	秋野 文宏	
1255	堀川 和也	
1256	小島 雅輝	
1257	村上 芳正	ブルーミング
1258	伊藤 義隆	
1259	内山 智	
1260	篠原 猛	
1261	伊藤 浩昭	痛風ランナー
1262	館野 恵介	カラマーチョン
1263	五十嵐 俊明	ケーブル・ネズエクスプレス
1264	遠藤 正志	
1265	今坂 敦史	
1266	石田 善雄	
1267	山崎 寿之	
1268	高橋 一正	バトランJAPAN
1269	新井 栄司	
1270	金田 泰弘	
1271	長谷部 一朗	パリスシステムときめき
1272	渡辺 裕浩	
1273	岡田 聡	
1274	諏訪 通博	KTC/立川総合病院
1275	久保 裕史	
1276	高橋 昌宏	新潟ファンラン
1277	山口 勝志	チーム来富
1278	杉山 竜	おしゃらん

No.	氏名	所属
1279	山田 章善	
1280	山岸 英樹	
1281	吉田 昌央	
1282	南 智基	チームつるかめ
1283	齋藤 和幸	
1284	内田 貴史	ACRC
1285	渡辺 真一	
1286	竹越 康宏	
1287	山下 直人	
1288	石栗 仲磨	まったり走友会
1289	桜井 裕輔	
1290	柿崎 晋悟	
1291	玉井 俊光	
1292	泉田 竜也	
1293	二野宮 知也	
1294	飯塚 雄一郎	
1295	細山 隆仁	
1296	佐々木 茂	
1297	井川 豊	E-NEXCO
1298	藤原 淳一	
1299	源 直樹	
1300	石黒 亮	
1301	寛張 正樹	
1302	結城 功二	
1303	野上 透	長岡土地AC
1304	大島 亮	
1305	白川 幸伯	末広製菓RC
1306	谷野 伸二	
1307	野村 誉久	NJS
1308	古川 茂雄	オールドリバー
1309	西方 一彦	
1310	伊佐 直樹	朝日酒造株式会社
1311	内藤 義隆	チーム・チャオ
1312	中山 敬介	
1313	長谷川 健太	
1314	岡村 勝	ヤマト運輸
1315	田尾 年紀	列ンバウ・イバストット
1316	宮島 裕	do みつけ
1317	安達 壮志	

No.	氏名	所属
1318	田中 和徳	南魚コシヒカリ
1319	上村 斉	
1320	橋 洋平	
1321	朝妻 浩	
1322	加藤 正博	
1323	坂井 英雄	
1324	平野 敦史	ビーエソジ
1325	小田 哲也	
1326	近藤 孝幸	見附ジョグ
1327	稲田 安幸	長岡ランナーズ
1328	長井 哲也	
1329	林田 匡之	
1330	油石 広宣	餅は走るちからRC
1331	南雲 昭浩	
1332	滝沢 重雄	滝沢印刷・文具タキザワ
1333	安斎 徳宏	
1334	山田 和宏	
1335	種村 諭	餅ラン
1336	野澤 幹晴	山崎工業
1337	室橋 健	
1338	五十嵐 正幸	横越ヤンバラーズ
1339	八木澤 一幸	
1340	早川 一仁	早川電設(株)
1341	塩谷 洋介	
1342	早川 貞雄	
1343	山賀 和也	
1344	横 賢治	
1345	遠藤 暢司	ピロクトレラン部
1346	上村 正浩	チームスワ
1347	古本 浩一	
1348	早川 太	株式会社備山製金工業
1349	青木 紀男	
1350	渡邊 豊	
1351	小川 和宏	
1352	佐藤 弘幸	長岡縄文の丘マラソン
1353	山崎 輔	
1354	木下 健一	KEN'S BARBER
1355	桜井 真郷	
1356	津端 俊介	

補助金で今がチャンス!

壁紙 襖 障子

貼り替えしましょう!!

ワタナベ電機・内装店 ☎63-0077
見附市葛巻1-3-30

表装技能士が施工させていただきます。

女性技能士が女性目線で
アドバイスさせていただきます
お気軽にご相談ください

お見積
無料!!

株式会社 理建設計

No.	氏名	所属
1357	河合 克志	
1358	中川 博昭	ゆかり食堂
1359	小川 隆	キャノンツキ株式会社
1360	鳥田 和宗	見附グリーンテック
1361	山谷 和秀	
1362	関根 靖共	
1363	吉田 憲章	
1364	高橋 計志	
1365	磯部 進一	
1366	藤島 英	
1367	伊藤 嘉弘	
1368	小黒 正孝	横越ヤンパラーズ
1369	下田 憲太郎	
1370	宮下 直樹	
1371	秋元 貴充	小出JVC
1372	土田 一成	
1373	藤澤 太功	チャーリーズ
1374	平山 稔	菊池病院AC
1375	内藤 淳	
1376	高橋 利幸	
1377	日水 正彦	
1378	石黒 哲明	
1379	小柳 和彦	併発が健康おとろ!
1380	中田 光人	
1381	高頭 日出夫	
1382	野村 真一	
1383	加勢 宏明	
1384	佐藤 彰	
1385	坂爪 英孝	
1386	内藤 光政	
1387	涌井 泰宏	チーム Z-1
1388	池田 満	
1389	若林 尚之	山崎工業
1390	山谷 一憲	

No.	氏名	所属
1391	武田 朋和	
1392	五十嵐 忠	ホンダカーズ見附松美店
1393	池田 勉	DAIGO!!!
1394	青柳 健太郎	
1395	池野 潤	
1396	鳥島 健	山崎工業株式会社
1397	井口 克巳	ほうれん草
1398	辺見 壮	
1399	北澤 健次	
1400	渡辺 真司	
1401	石崎 宏之	
1402	小出 洋介	
1403	石田 泰男	歩きの工房
1404	内山 貴之	めいせいIAC
1405	石田 英一	
1406	須賀 浩	
1407	目黒 由人	
1408	齋藤 正	
1409	涌井 隆士	IN NO WAY
1410	橋和 弘	
1411	村山 貴浩	
1412	鈴木 寿朗	
1413	下澤 竜	
1414	上村 友二	
1415	塚田 隆	イオナズンRC
1416	佐藤 智之	キャノンツキ株式会社
1417	佐藤 博	
1418	古川 俊治	
1419	田伏 友浩	
1420	番場 寛典	
1421	八木 義広	
1422	西尾 智之	西尾硝子鏡工業所
1423	今井 義昭	
1424	本間 貴博	

No.	氏名	所属
1425	丸山 英裕	
1426	川崎 剛史	
1427	横山 修	
1428	山下 克弥	おぢや酔走楽部
1429	谷口 政昭	おぢや酔走楽部
1430	番場 康浩	
1431	金内 一雄	
1432	下條 靖	
1433	岡村 浩司	O293
1434	松尾 浩	KTK, JC
1435	丸山 隆行	
1436	丸山 利彦	
1437	阿部 弘一	
1438	大石 良平	
1439	佐藤 彰治	
1440	渡辺 龍一	
1441	魚地 利幸	
1442	星 学	おぢや酔走楽部
1443	倉澤 晶	おぢや酔走楽部
1444	金澤 淳一	
1445	小田 浩之	JAにいがた南蒲
1446	本田 裕樹	
1447	齋木 直也	
1448	五十嵐 源太郎	
1449	太田 啓介	
1450	浅間 孝之	Team真中
1451	菊入 勝志	
1452	大浦 方明	
1453	堀川 清海	
1454	川村 浩和	
1455	飯浜 利之	
1456	佐藤 直樹	
1457	西 大輔	
1458	光野 和宏	アクサ生命保険株式会社

No.	氏名	所属
1459	池津 隆夫	
1460	樋口 克輔	
1461	田村 純	コアヒューマン
1462	宮中 繁	POJ
1463	斉藤 忠	
1464	松川 拓也	
1465	小川 友幸	
1466	武藤 寿朗	株式会社システムウェブ
1467	渡辺 康治	
1468	渡部 真行	
1469	小出 正明	高田走ろう会
1470	酒井 淳也	きのこラン
1471	五十嵐 真幸	フレンド本部
1472	宮崎 悦男	おぢや酔走楽部
1473	久保田 陽一	おぢや酔走楽部
1474	高橋 明	
1475	川村 敦	
1476	小川 伴栄	安達紙器工業株式会社
1477	小林 謙一	
1478	中村 隆之	
1479	早川 芳久	
1480	馬場 義雅	
1481	佐藤 真	
1482	皆川 剛	ビットエイ
1483	並木 弘介	
1484	平井 広之	
1485	飯塚 直美	
1486	福元 圭一	見附グリーンテック
1487	渡邊 良一	
1488	田中 俊之	
1489	辺見 亘	
1490	金子 克彦	

■ハーフマラソン 60歳以上 男子の部

No.	氏名	所属
1501	阿部 昭一	メーヴェ
1502	中越 隆英	角上魚類HD
1503	池田 一巳	
1504	大滝 和成	たかしRC
1505	久保 仁	RT千曲
1506	小林 修	46L
1507	木村 章夫	新潟トキらん
1508	桜井 順児	
1509	山田 勲	
1510	知野 正英	
1511	霜下 猛	沼田市役所
1512	山田 正典	
1513	石野 繁	
1514	上村 忠雄	
1515	五十嵐 義昭	
1516	皆川 仁	ライフアシスト

No.	氏名	所属
1517	長谷川 勝則	
1518	加藤 正敏	
1519	三浦 充邦	
1520	柄澤 稔範	
1521	佐藤 勉	大木建設
1522	木村 章平	
1523	辺見 均	
1524	室橋 春男	
1525	菊地 俊郎	
1526	大和 靖	
1527	宮本 勝	朝日硝業
1528	星 賢輔	
1529	中島 健蔵	
1530	鈴木 協	三条陸協
1531	早川 洋介	
1532	佐藤 幸一	

No.	氏名	所属
1533	橋本 清和	キャノンツキ株式会社
1534	坂本 新治	
1535	佐藤 昭仁	三糸トリアスクラブ
1536	柿沼 幸一	
1537	志田 福二	
1538	山岸 一朗	
1539	山口 芳光	
1540	田中 彰弘	
1541	柚木 三夫	
1542	酒井 勲	フレンド本部
1543	相場 豊隆	県立新発田病院
1544	信賀 力	
1545	中澤 英雄	長岡ランナーズ
1546	鈴木 福一	
1547	西澤 裕司	
1548	町永 光治	

No.	氏名	所属
1549	小倉 光徳	リーチ運転代行
1550	武井 機次	
1551	齋藤 祐介	アトム
1552	貝津 太郎	
1553	早川 信介	
1554	藤縄 一広	
1555	山田 隆	※MATY※
1556	渡辺 満	新小研陸上部
1557	古澤 宏二	
1558	前田 哲	京産大附属高校
1559	荒井 修一	宴会隊
1560	今成 一男	
1561	関 健一	
1562	高橋 敏昭	
1563	伊藤 義人	けいそう会
1564	小師 清一	

MADO ショップ中之島店

フリーアクセス
0120-66-4699

ニッポンの暮をよくしたい



株式会社 大 庄

〒954-0124 新潟県長岡市中之島 405
TEL (0258) 66-2195 FAX (0258) 66-7221

ナニと写真館

新潟県見附市新町1丁目1-2

☎0258-62-0571

No.	氏名	所属
1565	佐野 良明	まごころR. C
1566	諸橋 義憲	
1567	笛木 栄司	
1568	遠藤 新一	きりぎりす

No.	氏名	所属
1569	児玉 克彦	
1570	本間 利昭	長岡市
1571	上田 儀治	KFM
1572	石山 徳吉	

No.	氏名	所属
1573	白井 康博	新潟県労働衛生医学協会
1574	間野 栄	
1575	加藤 孝	
1576	永井 博美	長岡要町歯科R.C

No.	氏名	所属
1577	宮島 秀己	チームしらすざ
1578	白井 博光	みつばち
1579	矢島 嘉人	

■ハーフマラソン 高校生～39歳以下 女子の部

No.	氏名	所属
1701	加藤 景子	
1702	杉森 香織	
1703	本田 祐香里	
1704	笛木 千紘	横越ヤンパローズ

No.	氏名	所属
1705	武藤 かづき	株式会社システムウェブ
1706	小野田 佐歩	
1707	井上 奈央美	OZP
1708	山田 浩美	きらく

No.	氏名	所属
1709	松野 奈々絵	きらく
1710	小池 直	ホノマラ
1711	石川 芽依	
1712	中澤 香織	

No.	氏名	所属
1713	関口 貴枝	
1714	豊岡 万貴	クスリのアオキ

■ハーフマラソン 40歳～59歳 女子の部

No.	氏名	所属
1801	原 智美	チーム@6
1802	関谷 友子	
1803	福嶋 郁子	
1804	山田 ひとみ	
1805	澁谷 由美子	クーリールウルス
1806	外谷 直美	
1807	酒井 靖乃	
1808	坂口 奈穂子	
1809	高橋 由美	
1810	結城 幸恵	

No.	氏名	所属
1811	鎌倉 千恵美	
1812	小林 里美	
1813	井比 美保子	柏崎ファンランニング
1814	木村 早苗	おぢや酔走楽部
1815	川村 ひとみ	
1816	阿部 尊子	
1817	四方 沢子	
1818	中村 由記子	
1819	皆川 敬子	
1820	菊地 記子	

No.	氏名	所属
1821	賀成 由香	
1822	渡辺 潤子	SKJ興産で可愛い女子
1823	荒井 美穂	
1824	金澤 さおり	はしもと眼科クリニック
1825	玉木 早百合	
1826	渡邊 恵美子	
1827	小川 順子	
1828	古田島 由紀子	
1829	皆川 亮子	
1830	五十嵐 キヨ	

No.	氏名	所属
1831	水野 浩美	水野商店
1832	倉部 淳子	
1833	徳 永 芳	J.Aにいがた南蒲
1834	目黒 奈々	
1835	川村 弘子	
1836	飯浜 裕子	
1837	小林 哉子	チームキヤマニ
1838	鈴木 千種	越後見附太鼓
1839	上村 明子	チームスワ
1840	羽鳥 かおり	

■ハーフマラソン 60歳以上 女子の部

No.	氏名	所属
1901	法領田 恵	
1902	西澤 町子	
1903	荻澤 満喜子	

No.	氏名	所属
1904	内藤 千恵子	
1905	白石 えり子	チーム・Z-1
1906	村山 恵美子	

No.	氏名	所属
1907	古澤 久美子	
1908	宮島 千明	チームしらすざ
1909	新井田 千鶴子	

No.	氏名	所属
1910	志賀 淳子	
1911	間野 カツノ	

■一般男子 10km 高校生～39歳以下の部

No.	氏名	所属
2001	熊倉 貴広	
2002	加藤 辰志	
2003	塩川 忠徳	
2004	目黒 誉之	
2005	川瀬 勇斗	上越市陸協
2006	佐々木 望	福、まじがチで天井じのりか
2007	生神 敏基	
2008	木伏 宏俊	FPU
2009	内山 宏章	ヒトチャンランナーズ
2010	高野 淳	SUNBOW
2011	坂井 貴紀	
2012	坂井 翔	
2013	坂井 晃	

No.	氏名	所属
2014	小杉 祐輔	高野 小杉
2015	佐藤 佳紀	
2016	風間 裕晃	
2017	岩崎 哲也	UX新潟テレビ21
2018	浜屋 功	
2019	寺島 達也	新潟太陽誘電
2020	佐藤 祐輔	
2021	木間 博信	
2022	矢部 涼太	今町小旧職員
2023	齋藤 健二	雪国ボランティア
2024	長谷川 大輔	
2025	樋口 晟	
2026	八木 健輔	

No.	氏名	所属
2027	渡部 裕士	F
2028	池田 茂	
2029	加島 慈久	
2030	三本 慎二	三本製作所
2031	内山 崇	
2032	葛 綿 翔	
2033	木村 亮	
2034	渡辺 亮平	
2035	池谷 峻	住友生命保険相互会社
2036	佐藤 拓哉	
2037	新島 康夫	
2038	太田 雅俊	FKC
2039	早津 真人	

No.	氏名	所属
2040	石附 益春	
2041	五十嵐 遼	
2042	湯宮 颯太	住友生命
2043	島 広 樹	キャノトック株式会社
2044	山崎 純	
2045	上原 亮太	
2046	曾我 知紀	
2047	橘 佑太	
2048	坂野 友哉	
2049	丸山 大地	
2050	西島 渉	
2051	長澤 重宏	
2052	鈴木 晴海	

Sinko シンコー株式会社

見附工場 新潟県見附市福島町430番地
TEL 0258-66-2845

本社 新潟県魚沼市田戸61番地1
TEL 025-794-4041
URL <https://www.sinko-co.jp>

Rotary



見附ロータリークラブ

No.	氏名	所属
2053	松井 聡一郎	
2054	堀口 泰成	新潟大学

No.	氏名	所属
2055	神山 湧紀	新潟大学
2056	大谷 洋平	

No.	氏名	所属
2057	渡邊 貴志	株式会社 青野不動産販売
2058	穴澤 良弘	

No.	氏名	所属
2059	武石 俊哉	

■一般男子 10km 40歳以上の部

No.	氏名	所属
2101	原 武司	飯田下伊那
2102	石井 康之	トキタ種苗
2103	小林 将大	
2104	小林 誠	
2105	浜崎 秀雄	笠松走友会
2106	沼崎 正次	南魚沼陸協
2107	小島 輝明	
2108	木戸 康光	
2109	大草 健史	
2110	清水 一臣	NDN
2111	齋藤 正隆	
2112	渡辺 修司	
2113	藤ノ木 雅也	十日町地域消防署
2114	菊池 良明	
2115	増井 幸世	
2116	佐藤 好人	
2117	服部 政彦	JJJ
2118	岩内 陽	長岡雑走団
2119	木村 浩	
2120	山賀 正則	
2121	大平 広臣	
2122	村田 真教	
2123	菊池 裕	
2124	根津 貴広	
2125	渡邊 輝彦	Soi◆Gaa
2126	吉田 雅彦	
2127	横田 博和	
2128	下川 孝	
2129	和田 浩	
2130	山本 巧	M@Z
2131	大岩 信幸	
2132	菲沢 由明	
2133	高野 進	
2134	田中 光昭	
2135	長部 泰行	
2136	山崎 慶	

No.	氏名	所属
2137	杉本 雅史	
2138	志村 英樹	
2139	山崎 恒	
2140	石村 亮	
2141	井口 基	
2142	馬川 雅夫	埼玉入間楽走会
2143	野口 清治	旭岡中
2144	近藤 弘昭	見附市消防本部
2145	坂田 健秋	
2146	小宮山 幸雄	
2147	高井 俊幸	つばめかけこ
2148	高橋 俊夫	
2149	大平 浩	
2150	中沢 敏博	吉ブリ
2151	坂詰 卓史	
2152	桑原 規高	
2153	西村 栄一郎	
2154	小川 栄智	あおい建築工房
2155	井上 昌由	
2156	清水 秀男	
2157	渡辺 嘉一	
2158	小川 浩明	
2159	荒池 信二	
2160	古川 健	
2161	石橋 孝之	夢塾なないろ
2162	込田 善孝	
2163	和田 直樹	
2164	芦田 大志	
2165	中村 博司	T-CLAN
2166	高阪 孝司	
2167	柳 益夫	
2168	長島 大輔	YMC
2169	早川 昭博	
2170	五十嵐 辰也	サンプラストミカサ
2171	福王子 文吉	
2172	小林 道明	

No.	氏名	所属
2173	内山 卓秋	
2174	菊島 裕之	
2175	小川 陽一	
2176	北原 義人	ちいむもみじ
2177	町田 浩二	山崎パイル株式会社
2178	五十嵐 和也	SNEOY
2179	矢野 秀樹	
2180	鈴木 喜昭	てかてかランナース
2181	丸山 政俊	
2182	柳川 政夫	
2183	金井 一十三	轟ランニングクラブ
2184	近藤 祐司	富士電材株式会社
2185	岡田 直久	
2186	八子 栄量	
2187	中沢 裕二	
2188	上野 薫	
2189	大倉 敦志	inthese
2190	長谷川 雄亮	072
2191	堀 英喜	
2192	西川 雅朗	
2193	淡路 敏行	
2194	近山 義郁	
2195	佐藤 聡	タマ公クラブ
2196	小野塚 孝	
2197	和田 隆宏	
2198	山本 努	
2199	小泉 等	
2200	小田 健一	チーム朝日山2018
2201	内藤 孝吉	
2202	石原 靖之	
2203	矢野 哲也	
2204	倉上 明	
2205	山谷 利明	MPC
2206	橋本 貞義	
2207	桶熊 良博	十日町地域消防署/どぶ川
2208	武田 利信	青春倶楽部

No.	氏名	所属
2209	本間 均	中之島RC
2210	相田 伸吾	
2211	前川 和也	キャノンテック株式会社
2212	馬場 将之	キャノンテック株式会社
2213	小椋 基晴	俵里味
2214	高野 康男	
2215	長谷川 徹	
2216	滝沢 雅志	
2217	小林 丈太郎	干楽
2218	青柳 善栄	
2219	川澄 貴	
2220	長井 臣士朗	
2221	青海 光亮	
2222	竹内 克史	
2223	小野塚 友衛	
2224	室星 拓未	
2225	濱田 健一	
2226	小林 敏栄	
2227	長島 浩二	
2228	中村 裕	
2229	青木 功	
2230	松元 直也	
2231	大久保 正寛	とっふれべる
2232	鈴木 和彦	
2233	大竹 光彦	
2234	山口 尊彦	
2235	鈴木 洋二	
2236	佐藤 哲也	
2237	高島 徹也	
2238	室星 秀雄	
2239	小林 武人	
2240	佐藤 洋平	
2241	大伴 祐造	キャノンテック株式会社
2242	村山 慎一郎	
2243	水落 充	
2244	平井 健一郎	

■一般女子 10km 高校生以上の部

No.	氏名	所属
2301	佐々木 佑起	おぢやプロジェクト
2302	加藤 ゆり子	
2303	浜崎 美鶴	笠松走友会
2304	岡井 ゆかり	
2305	東海林 直美	中継マラソンクラブ
2306	石川 美世姿	
2307	登石 こずえ	チームさわまほ

No.	氏名	所属
2308	渡邊 香織	
2309	五十嵐 ゆきえ	新潟県ケルトン株式会社
2310	桑原 麻美	チーム オーセブナー
2311	阿部 あゆみ	
2312	長 千賀子	
2313	佐山 千夏子	長岡ランナース
2314	井上 広美	

No.	氏名	所属
2315	大野 茜	
2316	中沢 明美	
2317	廣瀬 晴美	
2318	長谷川 幸	チームS&L
2319	今坂 麻希	
2320	小島 由美子	
2321	渡邊 麻美	

No.	氏名	所属
2322	高柳 円	
2323	和田 恵	
2324	星野 康子	スパーク180
2325	川崎 博美	スパーク180
2326	山崎 朱子	
2327	稲田 七穂	YMC
2328	岸 美憂	

(有)小川建設



ENGLISH GARDEN HOTEL REANT MITSUKE-CITY

イングリッシュガーデンホテル レアント

見附市新幸町 5-10

TEL : 0258-66-1177 HP : <http://www.reant.jp>

キャサリンリーズ邸オープン

ホテル レストラン プライダル各種ご宴会等

No.	氏名	所属
2329	立川 かおり	
2330	遠藤 雅子	
2331	荒川 佳子	J Aにいがた南蒲
2332	竹中 ゆかり	
2333	下川 亜弥	
2334	岡部 成子	燕ジョギングサークル

No.	氏名	所属
2335	石井 美沙	
2336	平原 直子	
2337	笹川 洋子	
2338	上村 彩華	住友生命
2339	渡辺 孝子	
2340	大原 恵子	

No.	氏名	所属
2341	飯塚 香	
2342	室屋 博子	
2343	上段 春子	キャノンツキ株式会社
2344	清水 麻由	住友生命
2345	風間 千春	
2346	佐藤 直子	

No.	氏名	所属
2347	大浦方 和子	
2348	目黒 絢奈	
2349	村山 寿子	KMC

■一般男子 5km 高校生～39歳以下の部

No.	氏名	所属
3001	佐藤 寧士	三条高校
3002	佐藤 知明	
3003	宮竹 南央哉	
3004	本間 国仁	三条陸上競技協会
3005	田伏 夏芽	三条東高校
3006	宮竹 利史哉	
3007	大久保 颯	見附高校

No.	氏名	所属
3008	茂貴 智文	
3009	青柳 恭平	新潟中央ケルト競走株式会社
3010	岡田 陸生	
3011	佐藤 貴義	理研製鋼(株)
3012	石川 辰弥	
3013	本間 博	
3014	味方 佑真	

No.	氏名	所属
3015	飯田 雄輝	上越教育大学
3016	石田 倫規	
3017	大石 一郎	
3018	武田 直樹	
3019	塩原 太樹	ミミ
3020	三枝 かつや	
3021	森田 真后	

No.	氏名	所属
3022	田辺 伸明	
3023	阿部 翔太	新潟中央ケルト競走株式会社
3024	滝沢 侑人	
3025	坂口 侑弥	

■一般男子 5km 40歳以上の部

No.	氏名	所属
3101	張戸 隆行	みつげワークス
3102	小井沼 康良	
3103	星 直人	ふくしま駅下町チーム
3104	竹石 実	見附市陸協
3105	高橋 信明	片貝クロカン
3106	入澤 剛	
3107	河井 和成	
3108	松原 俊昭	読売新潟
3109	小林 文泰	
3110	後明 敬典	456
3111	吉田 智	
3112	羽田 英人	
3113	竹中 政彦	タケチャンスRC

No.	氏名	所属
3114	大倉 英夫	
3115	田中 信也	有限会社 小杉印刷
3116	木津 豊	J Aにいがた南蒲
3117	松葉 久	山田クラブ
3118	北川 慎一	
3119	枝並 文男	
3120	内山 幹彦	
3121	宮下 嘉克	
3122	川崎 隆憲	
3123	相場 剛	フリー
3124	山口 晃	東芝柳町OB
3125	鈴木 孝志	
3126	斎藤 文雄	

No.	氏名	所属
3127	高橋 敏文	キャノンツキ株式会社
3128	水澤 智	J Aにいがた南蒲
3129	関矢 和哉	新潟中央ケルト競走株式会社
3130	大平 正樹	新潟中央ケルト競走株式会社
3131	南部 克行	
3132	三富 規裕	
3133	深井 昭一	
3134	井上 養明	
3135	高柳 充善	トライアスロントリップ
3136	原山 守	
3137	川崎 力	ファミリー川崎・伊部
3138	坂田 元康	
3139	山本 健太郎	

No.	氏名	所属
3140	瀬下 和峰	堤岡中学校
3141	樽田 健司	白根ジョギングクラブ
3142	野沢 隆二郎	
3143	中村 東栄	
3144	飯泉 俊雄	
3145	和田 武次	
3146	加藤 和行	
3147	岡田 信二	
3148	織田 護老	飛遊人RC
3149	木原 大輔	

■一般女子 5km 高校生以上の部

No.	氏名	所属
3201	石倉 心結	
3202	昆 美幸	新潟薬大AC
3203	渡辺 美津子	
3204	相澤 雪絵	
3205	伊藤 佳奈子	
3206	渡辺 千佳代	
3207	小椋 真里奈	
3208	四反田 果歩	
3209	村田 敏恵	
3210	長谷川 千恵	
3211	真島 由実	

No.	氏名	所属
3212	菫沢 晶子	長岡ランナーズ
3213	本間 千尋	
3214	田中 豊子	長岡地域振興局
3215	佐藤 裕子	OZP
3216	櫻井 幸子	
3217	南雲 京子	
3218	星野 とよこ	
3219	河野 めぐみ	
3220	松井 恭子	新潟中央ケルト競走株式会社
3221	鈴木 薫	RUN2WIN
3222	森 桜	

No.	氏名	所属
3223	神田 良子	
3224	高橋 てる江	
3225	川上 芳子	
3226	萩原 操	新潟中央ケルト競走株式会社
3227	島岡 侑衣	新潟中央ケルト競走株式会社
3228	岡崎 めぐみ	見附市
3229	海津 晶子	住友生命
3230	櫻園 早苗	
3231	深井 見夕希	
3232	諸橋 美穂	
3233	福嶋 舞子	

No.	氏名	所属
3234	樋口 尚子	
3235	坂井 美加子	新潟中央ケルト競走株式会社
3236	嶋田 早江	
3237	片野 美和子	住友生命
3238	関口 喜代美	
3239	坂井 美徳	
3240	河井 恵美子	
3241	西 奈津美	

ユニオンツールは、
優れた「切削工具」を
開発・生産・供給し、
社会に貢献します。



ユニオンツール株式会社

見附工場
〒954-0076
新潟県見附市新幸町3-1
TEL0258-66-0800



株式会社アクトィオ
見附営業所

■3km 男子 小学4~6年生

No.	氏名	所属
4001	高野 楓汰	
4002	塚原 泰志	ファイト川越
4003	山崎 蓮	春日小学校
4004	込田 泰成	
4005	須貝 堂斗	
4006	石井 捺葵	行田市立見沼小学校
4007	渡辺 陽雅	保内小学校
4008	真島 郁大	
4009	村山 天駿	葛巻小学校

No.	氏名	所属
4010	伊丹 瑛太	五泉少年マラソンクラブ
4011	新村 優月	胎内市立きのと小学校
4012	宇之津 歩夢	上組小学校
4013	板垣 京佑	胎内市立朝日みどり小学校
4014	岩澤 侑樹	
4015	遠藤 勇輝	アランゼミ
4016	岡田 愛生	黒条小学校
4017	棚村 優海	名木野小学校
4018	宮中 瞭	附属長岡小

No.	氏名	所属
4019	高野 敦生	見附小学校
4020	吉野 洸星	今町小学校
4021	小林 亮太	新潟小学校
4022	五十嵐 理仁	名木野小学校
4023	大湊 琥太郎	名木野小学校
4024	霜鳥 幹斗	三条市立大面小学校
4025	田中 宏規	見附小学校
4026	田代 一晴	見附小学校
4027	高橋 豊寿	

No.	氏名	所属
4028	高野 海輝	見附小学校
4029	大谷 漣	越路西小学校
4030	櫻園 電	
4031	樋口 湊介	阿賀野A C
4032	武石 健舜	アルビレックス新潟SS
4033	太田 琥行	富岡亀小学校
4034	星野 悠真	葛巻小学校

■3km 女子 小学4~6年生

No.	氏名	所属
4101	渡辺 有紀	おぢやプロジェクト
4102	阿部 百夏	おぢやプロジェクト
4103	大山 詩織	リリーパール小
4104	海発 詩音	おぢやプロジェクト
4105	渡辺 花愛	おぢやプロジェクト
4106	真島 陽菜	
4107	庭野 有希	おぢやプロジェクト
4108	柄澤 百花	五泉少年マラソンクラブ
4109	大山 未菜美	リリーパール小

No.	氏名	所属
4110	若林 笑希	大野小学校
4111	渡辺 莉央	おぢやプロジェクト
4112	佐藤 璃奈	秋葉ジュニア
4113	桜井 美雨	葛巻小学校
4114	落合 蕾	五泉少年マラソンクラブ
4115	三枝 ゆずき	
4116	小山 沙織	今町小学校
4117	竹内 花緒	今町小学校
4118	柴藤 凜子	名木野小学校

No.	氏名	所属
4119	高橋 歩夏	
4120	羽賀 柚奈	今町小学校
4121	大竹 結心	
4122	岡田 芽生	今町小学校
4123	高橋 うた	南小学校
4124	玉木 莉菜	
4125	皆木 もあな	
4126	岩坂 花奈	見附小学校
4127	岩坂 一花	見附小学校

No.	氏名	所属
4128	大久保 仁湖	名木野小学校
4129	牛腸 叶愛	見附小学校
4130	大野 悠佳	
4131	伊藤 百花	
4132	下澤 蓮香	
4133	原山 美空	見附小学校
4134	小出 真央	
4135	井上 朋佳	名木野小学校

■3km 男子 中学生

No.	氏名	所属
4201	吉田 悠基	栖吉中学校
4202	遠藤 真心	アランゼミ
4203	大竹 実吹	
4204	山崎 玲士	中郷中学校
4205	塚原 惟歩	川越砂中学校
4206	比企 魁星	見附西中学校
4207	岩澤 春樹	第一中学校
4208	増井 陽大	

No.	氏名	所属
4209	立川 琉斗	弥彦中学校
4210	玉木 莉徠	見附中学校
4211	成田 祥真	
4212	上野 慧	見附南中学校
4213	川上 玲音	見附中学校
4214	石倉 琉翔	
4215	木歩士 拓未	見附南中学校
4216	柄澤 亮聖	

No.	氏名	所属
4217	長谷部 慶	新発田東中学校
4218	橘 勇斗	小出中学校
4219	小井沼 陸王	
4220	高山 晴	見附西中学校
4221	牧口 健	見附中学校
4222	佐藤 響	見附南中学校
4223	村山 弘龍	見附西中学校
4224	高橋 勇心	南中学校

No.	氏名	所属
4225	大竹 主真	見附中学校
4226	味方 悠鷹	附属長岡
4227	宮中 翼	附属長岡中
4228	南波 悠人	見附南中学校
4229	鈴木 蒼太	見附西中学校
4230	小玉 貴斗	見附中学校
4231	武石 悠舜	A L B S S
4232	西 巧士郎	見附南中学校

■3km 女子 中学生

No.	氏名	所属
4301	山崎 夢夏	大崎学園
4302	庭野 陽子	おぢやプロジェクト
4303	渡辺 みのり	おぢやプロジェクト
4304	落合 杏	五泉少年マラソンクラブ
4305	室橋 らん	おぢやプロジェクト
4306	齊藤 野々花	五泉少年マラソンクラブ
4307	佐藤 絢菜	おぢやプロジェクト
4308	大高 天花	おぢやプロジェクト
4309	高橋 萌夏	
4310	大竹 芽生	
4311	山崎 美紅	三条ジュニア
4312	田中 柚羽	小千谷中学校

草薙旅館

TEL 0258-62-0847
FAX 0258-62-0847



スポーツと健康の未来を創る

Senoh

<https://www.senoh.jp/>

公式 facebook で
最新情報更新中!

セノー株式会社 Facebook

政治、経済、街のトピックスまで

みつけ新聞

発行日/毎週木曜日 購読料/1ヶ月 700円

購読のお申し込み・お問い合わせ

(株)見附新聞社

TEL 0258-62-0558 見附市新町3丁目6番14号

痛い痛い 飛んで行け®

リ・ソビーム®シールタイプ

貼って

貼る痛みケア &
運動パフォーマンスの向上
粘着面に特殊製法(酵素・ミネラル配合)

- つらい部分を和らげたい(肩・腰・お腹・足など)
- 運動前後の身体を調整したい
- 筋肉の疲れを癒したい
- スマホ・PCの見過ぎで頭・首・肩が重い



効果が持続(貼る目安: 4~7日間)。貼り続けてもかぶれにくく安心

リ・ソビーム® シールタイプ

10巻	450円(税込495円)
30巻	1,200円(税込1,320円)
90巻	3,000円(税込3,300円)
150巻	4,500円(税込4,950円)
400巻	10,000円(税込11,000円)



リ・ソビーム® シールタイプワイド

36巻	3,000円(税込3,300円)
60巻	4,500円(税込4,950円)
160巻	10,000円(税込11,000円)

エビデンス(科学的根拠)を取得
人体・細胞 2つの試験で、
ミトコンドリアの効果を実証

ミトコンドリアの増加・活性化が認められた。
シール: 8%増、健康Q: 18%増、
健康Q+シール: 20%増



スポーツ別
おすすめの貼る
箇所をご紹介します



株式会社 Re・蘇
〒167-0034 東京都杉並区桃井1-39-1
キャロット杉並ビル3F

☎03-6915-0645

ガイドランス後[1番]を押してください。
※ガイドランスの途中でも操作いただけます。

<https://www.re-so.co.jp>

HPにてご注文も承っております。

re-so 検索



有限
会社 **山田新聞店**

見附市南本町2丁目17番26号

TEL 0258-62-0220

私たちは米どころ新潟で暮らしをみつめています



本社 / 〒950-0141 新潟市江南区亀田工業団地2-3-2
TEL 025-383-5520 FAX 025-381-1945

あおみ
税理士 **青海**
法人

金属製品製造・プレス加工全般

有限会社 **吉田製作所**

〒954-0111 見附市今町8丁目2番1号

TEL 0258-66-7200

FAX 0258-66-7240

創業 66年 パッケージ創造企業

(株) **三本紙器**

見附市今町8丁目7番2号

TEL0258-66-4877 FAX0258-66-7142

株式会社
栗山庄之助商店

〒955-0047 三条市東三条1丁目20番18号

TEL.0256-32-3131

労務相談・年金・就業規則
本間社会保険労務士事務所

TEL 0258-63-3416

FAX 0258-63-3460

記 **浅記** 株式
会社

Asaki co.,LTD.

見附市本町1-2-40

TEL0258-62-0014

●家具工事

(株)藤村式黒板製作所

新潟市南区白根 3024 番地
TEL.025-373-2922

ーやがて、実りとなるものー

税理士法人 **みのり** 会

URL: <https://tax-minori.or.jp/>

〒954-0076 見附市新幸町2番12号
TEL (0258) 66-6393

ISK (株)石高精工

CAR  STATION

全天候型
展示場

NAKAJIMA

TEL 0258-61-5300

新潟県見附市新幸町1-2 土・日も営業致しております



いらっしやいませ

有限 中島輪店
会社

〈サービス工場〉

TEL 0258-62-0124 FAX 0258-63-3508

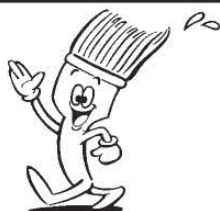

サインプランナー

若林商工美術

新潟県見附市南本町2-20-7
TEL.0258-62-1014



広告・印刷を創造する

創造広告藝術 合同会社

広告各種製作・チラシ・カタログ・パッケージ

TEL.0258-77-7054



鉄筋工事一式請負

斎藤鉄筋(有)

〒940-0113 長岡市熊袋2383番地
TEL (0258) 52-5880 FAX (0258) 52-5885

各種フィットネス・スポーツ教室の業務委託
各種フィットネス・スポーツ商材リース・販売

株式会社 EISEI

代表取締役 永野 俊樹

新潟県三条市今井238-1
TEL:0256-47-1695 FAX:0256-47-1696

ISO22000 認証取得
HACCP

感動のおいしさを食卓に



ひまわり

株式会社ひまわり食品
見附市新幸町2-8 TEL (0258)66-0866
<http://www.himawari-foods.co.jp/>
ISO22000認証範囲 本社工場(惣菜・寿司・おにぎり・弁当・米飯加工品)の製造



株式会社 池田機工

CO., LTD. IKEDAKIKOU

最高の品質を貴方に…

TEL **0258-66-0678**



社会福祉法人 ウエルネス

特別養護老人ホーム

いいねか邸

通所介護

そいがあ亭

見附市地域包括支援センター 西

プール

ウォーターパーク設計施工

保守管理

株式会社 三京

〒950-0871 新潟市東区山木戸4丁目1番5号
TEL.025-273-0587 FAX.025-273-0569



社会福祉法人

人と緑の大地

高齢者福祉施設
すずらんの園 TEL 0258-61-3520

高齢者福祉施設
古志乃里 TEL 0258-62-1600

一步先の未来を創造する技術



株式会社 **あかりテック**



給排水・衛生・空調設備 設計施工

旭設備工業(株)

ASAHI

見附市月見台1丁目2516-1
TEL 63-2202 FAX 63-4101

大崎建設

代表：大崎隆市

〒940-0236 長岡市栃尾大野町 2-5-14

 **児玉建具店**
〒954-0035
新潟県 見附市 名木野町 5075-1
Tel 0258-62-3383 Fax 0258-62-7074

株式会社コヒヤマ
KOHIYAMA

建設資材総合販売
 **株式会社 中川商店**

本 社 長岡市美沢4丁目65番12号
TEL(0258)32-2585 FAX(0258)32-4606
新潟支店 新潟市江南区亀田大月3丁目6番17号
TEL(025)250-7322 FAX(025)025-7344

野村木工所

nomura

今、住まいの進化に向けて……メルクス

MERX

建材/木材・プレカット/住宅設備機器
アルミサッシ 制震工法コラボパワー

建築資材総合販売

株式会社 南 清四郎商店 MERX一級建築事務所
フクビエアサイクル加盟店

本 社 〒940-2127 長岡市新産4丁目2-5
TEL(0258)47-1010 FAX(0258)47-0151 E-mail:kenzai@merx4.com
木材センター 〒940-2127 長岡市新産3丁目6-9
TEL(0258)47-3009 FAX(0258)47-3010 E-mail:mokuzai@merx4.com

<http://www.merx4.com>

防球ネット設計・施工



泰 東
NITTO SEIMO GROUP

新潟市中央区姥ヶ山1635
TEL025-287-3913

クリーンな街づくりのおてつだい。



産業廃棄物処理業・特定建設業

中越環境開発株式会社

代表取締役 酒 井 栄 一

(本 社) 長岡市喜多町1078-1
TEL 0258-28-1510

ia
INTERIOR
ADACHI

《人と居住空間のコンセプトを創造する》

有限会社 インテリアアダチ

建設業許可 新潟県知事許可(般)-第42334号

〒954-0031 新潟県見附市太田町144
TEL. 0258-62-0678 FAX. 0258-62-0050

株式会社 **正祐総業**

日本工業規格表示認証工場
生コン・ブロック・プラスチック成型

株式会社 **今町ブロック瓦工業**

見附市今町7丁目8-17

☎ (0258) 66-3098

電気工事・電化製品販売

有限会社 **高新電機商会**

見附市元町1丁目11-5

TEL(0258)62-0284・FAX(0258)62-1892

鉄骨工事請負
Yamaya Steel 国土交通大臣認定工場(Mグレード)

株式会社 **山谷建設**

新潟県見附市柳橋町410

TEL (0258) 66-2180(代)

FAX (0258) 66-3268



建設業
株式会社 **小林興業**

〒954-0023 新潟県見附市宮之原町322

TEL0258-63-1753

湯気に集いし縁と宴 宴に集いし花と華



ホテル **つるや**

〒954-0053 新潟県見附市本町4丁目3番19号

TEL (0258) 62-6511 FAX (0258) 63-4441

<http://www.hotel-tsuruya.co.jp/>

オフィスのトータルクリエイター



株式会社



保険代理店

株式会社 **Scepter** 
(セプター)



松永 徹

荒川金属株式会社

〒950-0915
新潟市中央区鏡西2丁目1番3号
TEL: 025-241-4121

株式会社 浅野砂利

代表取締役 浅野 晃

〒940-0871 新潟県長岡市北陽3丁目2021番地1
TEL 0258-24-0174 FAX 0258-24-0175

広告看板、内装インテリア、イベント催事
タクシー、旅行、保険・不動産の総合商社

株式会社 カンコー

<https://www.web-kanko.co.jp>

本社 / 長岡市千秋2-2788-1 TEL.0258-27-3771

広告部 / 長岡市新産3-3-5 TEL.0258-47-0050

タクシー部 / 長岡市沖田1-232-4 TEL.0258-35-0035

企画部 / 長岡市千秋2-2788-1 TEL.0258-27-3727



ケーオーディー株式会社

新潟営業所

新潟市中央区出来島1-2-12 DNビル2F
TEL (025) 281-3422 FAX (025) 281-3422



最高の舞台を
私たちは創ります



藤村クレスト(株) 長岡営業所

〒940-1163 新潟県長岡市平島3丁目11番地
TEL 0258-23-2611 FAX 0258-23-2614

屋根 外壁工事

システムルーフ株式会社

〒940-1155 新潟県長岡市宮内町613-4
TEL 0258-86-6709
FAX 0258-86-6759

印刷

出版

広告

なら

おまかせください!!

印刷物は企画・デザイン・印刷・製本・発送まで社内一貫生産。
その他、看板・のぼり・Tシャツ・ノベルティグッズの制作や
ホームページの制作・管理など
お気軽にお問い合わせください。



印刷・出版・広告
株式会社

文化

☎0258-62-0558(代)

〒954-0057 新潟県見附市新町3丁目6番14号
<https://bunka-net.co.jp>

REACH BEYOND

今の自分を超えることは、簡単じゃない。

目標に向かって挑戦し続けても、前に進めない不安。

それでも諦めない人には、どんな景色が見えているのか。

認め合える競争相手、信頼できる仲間、自分を見つめ直す時間…

そこには、きっと、さらに先へ進み続けるための何かがある。

私たちが寄り添い、一緒に越えていくために、新しい想いと

メッセージを届けたい。性別や年齢、立場に関係なく、

挑戦し続ける気持ちを持ち続ける人たちへ。

さあ、一緒に越えていこう。

いつも、その先に向かって。



PLAN

DESIGN

CONSTRUCTION

AFTER MAINTENANCE

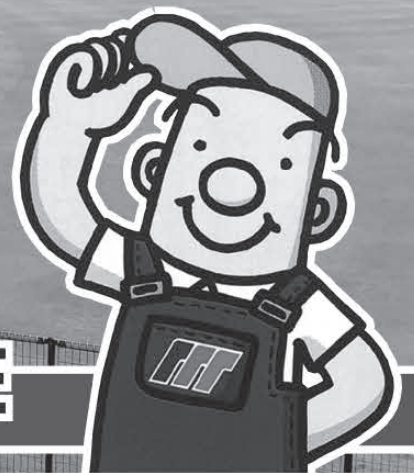

スポーツ施設の施工・管理はお任せください



ONE FOR ALL ALL FOR ONE

株式会社 丸 富

スポーツ施設事業部

〒959-1105 新潟県三条市若宮新田 697-1

電話 : 0256-41-1201 FAX : 0256-41-1200

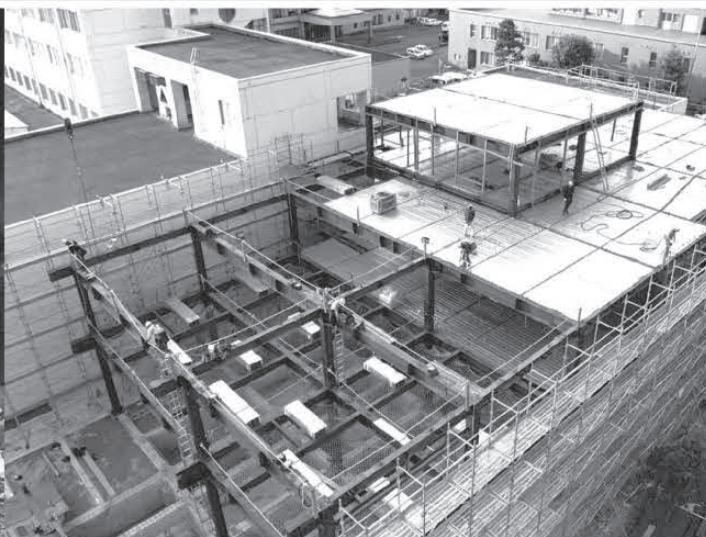

暮らしを 支える仕事

笹原建設は今、人々に一番求められている自然と人間の豊かなコミュニケーションを実現し、自然と人間との調和をはかります。



自然と人と地球のために
株式会社笹原建設



**SUSTAINABLE
DEVELOPMENT
GOALS**
私たちは持続可能な開発
目標 (SDGs) を支援し
ています

祝 第8回見附刈谷田川ハーフマラソン大会 第50回記念見附市民マラソン大会



私たちは～市民一人1スポーツ～に貢献します



NPO法人見附市スポーツ協会



見附のイメージ
キャラクター「ミツケ」

SUSTAINABLE DEVELOPMENT GOALS

私たちは持続可能な開発目標（SDGs）を支援しています

新潟産
特別栽培米コシヒカリ

難関突破米

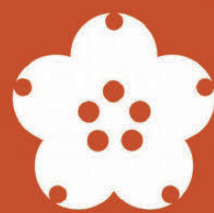

J A

にいがた南蒲

難関突破米は
がんばる人を応援します！



J A にいがた南蒲のプレミアムコシヒカリ
難関を突破した特別なお米です

頑張れランナー！



J A にいがた南蒲は がんばる人を応援します。

あなたもわたしも



“南蒲産”のおいしさをもっと。

J A にいがた南蒲

あぐりセンター見附店 TEL.0258-61-2133

株式会社クスミは、
安全・安心・快適なカーライフを提供し、
地域の皆さまから信頼される企業を
目指してまいります。

KUSUMI



HONDA



KUSUMI



株式会社 クスミ

SUSTAINABLE DEVELOPMENT GOALS

私たちは持続可能な開発目標 (SDGs) を支援しています。

〒954-0076 新潟県見附市新幸町4-3 TEL.0258-61-5530

Honda Cars 長岡東

